



51. Jahrgang

Freitag, den 21. Januar 2022

Nummer 3



Bild: Reinhard Limberger

Spruch der Woche

„Du kannst die Menschen um dich herum
nicht verändern.
Aber du kannst verändern,
welche Menschen um dich herum sind.“

Autor unbekannt

Impressum

Herausgeber:

Bürgermeisteramt Eggingen
Tel. (07746) 9202-0, Fax (07746) 9202-50
E-Mail: gemeinde@eggingen.de

Druck:

Druck + Verlag Wagner GmbH & Co. KG
Max-Planck-Str. 14, 70806 Kornwestheim
Tel. (07154) 8222-0, Fax (07154) 8222-15
Anzeigen: anzeigen@duv-wagner.de
Anzeigenschluss: Dienstag, 11.00 Uhr
Bezugsgebühr Jahresabo 28,90 Euro.

Notrufnummern

Polizei posten Wutöschingen (während der Dienstzeit)	9285 0
Polizei revier Waldshut (rund um die Uhr)	07751 8316 531
Notfälle/Notrufnummer (ohne Vorwahl, rund um die Uhr beim Polizeipräsidium Freiburg)	110
Rettungs dienst und Feuerweh	112
Krankent ransport	07751 19222
Hausärz tlicher Bereitschaftsdienst	116 117
DRK-Haus notruf	07751 873555
Gift-Not ruf (rund um die Uhr)	0761 19240
Zahnärz tliche Bereitschaft	0180 322255530
Fachärz tliche Bereitschaft (Augen-, Kinder-, HNO-Ärzte)	01805 19292430
Tierärz tliche Bereitschaft Die tierärztliche Bereitschaft ist über den Anrufbeant- worter des jeweiligen Haustierarztes zu erfahren.	
Tierheim Steinatal	07741 684033
Badeno va Störungsnummer	0800 2767767
Wasser Störungsnummer	0173 9438052

Dienstbereitschaft der Apotheken

Samstag, 22. Januar

Hochrhein-Apotheke
Hohentengen am Hochrhein, Kirchstr. 1
Tel.: 07742 - 9 11 06

Sonntag, 23. Januar

Bären-Apotheke Waldshut
Waldshut-Tiengen (Waldshut), Brückenstr. 7
Tel.: 07751 - 9 18 42 33

Apotheken-Notdienst

Internet: www.lak-bw.notdienst-portal.de
Festnetz: 0800 0022833
Handy: 22833

Krankenhaus/Pflegedienste/ Sozialeinrichtungen

Krankenhaus Stühlingen	07744 5310
Senioren zentrum „Sonnengarten“ Wutöschingen, Hauptstraße 22	07746 927880
Pflege einrichtung „In den Brunnenwiesen“ Stühlingen, Hallauer Straße 11	07744 92986900
Pflege stützpunkt Waldshut	07751 86 4252
Caritas Hochrhein e.V.	07751 80110
Sozial station Oberes Wutachtal Pflegedienst Dorfhelferin, Familienpflege	07703 937011 07741/966053 o. 0173/4122399
Hausnotruf	0176 18011161
Ambulan ter Pflegedienst Hampel	07743 5621
Nachbar schaftshilfe Attraktives Dorfleben	07744 3379783
DRK-Dien ste für Senioren	07741 9697710
Rotkreuz fahrdienst (Krankenfahrten und Rollstuhlbus)	0800 0079761
Barriere freies Wohnen	07751 873535
Diakon isches Werk Hochrhein	07751 8304 0
Hospiz dienst Hochrhein e.V.	07751 802333
Telefon seelsorge Lörrach-Waldshut	0800 1110111
Weißer Ring – Kriminalitätsoffer	0151 55164732
Frauen -Kinderschutzhaus Waldshut	07751 3553
Offene Beratung „Courage“	07751 910843
Schwang erschaftsberatungsstelle donum vitae, Waldshut	07751 898237
Lebens hilfe Südschwarzwald e.V. -Familienunterstützender Dienst Telefon: E-Mail:	07761 99 877 31 pa.wt@lebenshilfe-ssw.de
-Interdis ziplinäres Beratungs- und Frühförderzentrum Telefon: E-Mail: Weitere Infos:	07741 / 63 480 bfz@lebenshilfe-ssw.de www.lebenshilfe-ssw.de
Verbrau cherzentrale Infotelefon	0180 322255530
Selbst hilfegruppen Für Angehörige von Suizidopfern:	07751 2606

Amtliche Bekanntmachungen

Rathausbesuche nur mit 3G-Nachweis!

Bitte beachten Sie, dass aufgrund der aktuellen Corona-Verordnung der Zutritt zum Rathaus, wie auch zu anderen Behörden, nur noch mit 3G-Nachweis gestattet ist. Nur Personen, die geimpft, genesen oder tagesaktuell negativ getestet sind, können persönliche Termine im Rathaus wahrnehmen.

Aus diesem Grunde ist das Rathaus grundsätzlich geschlossen. Personen, die das Rathaus betreten wollen, können dies mit vorheriger Terminvereinbarung betreten; dringende Termine sind auch ohne Voranmeldung möglich, hierzu bitte am Rathauseingang klingeln. **Alle** Besucher (ob mit Terminvereinbarung oder mit dringendem Termin) werden am Rathauseingang bzgl. der 3G-Regelung kontrolliert.

Folgende Nachweise müssen bei der Einlasskontrolle erbracht werden:

- Impfnachweise in Papierform oder durch elektronische Anwendungen oder
- Genesungsnachweise (elektronisch auslesbar oder in Papierform) oder
- Bescheinigung eines negativen Schnelltests, der nicht älter als 24 Std. ist und von einer offiziellen Teststelle stammt oder Bescheinigung eines negativen PCR-Tests, der nicht älter als 48 Std. ist

Darüber hinaus müssen alle Besucher eine medizinische Maske (OP-Maske, FFP2) tragen

Besucher ohne gültigen 3G-Nachweis werden abgewiesen!



Gemeinde Eggingen

Die Gemeinde Eggingen bietet für den Zeitraum 01.09.2022 bis 31.08.2023 eine Stelle für das

Freiwillige Soziale Jahr (FSJ)

im Bereich Grundschule und Kindergarten an. Die Stelle ist geeignet für Schulabgänger; Volljährigkeit ist von Vorteil.

Das FSJ bietet jungen Menschen zwischen 16 und 27 Jahren die Chance, etwas für sich und andere Menschen zu tun. Während des FSJ erhalten die Freiwilligen ein Taschengeld und eine beitragsfreie Versicherung in der gesetzlichen Kranken-, Renten-, Unfall-, Arbeitslosen- und Pflegeversicherung. Außerdem besteht für die Eltern Anspruch auf Kindergeld. Das FSJ wird bei der Gemeinde Eggingen in Zusammenarbeit mit der Arbeiterwohlfahrt durchgeführt

Wenn Ihnen der Umgang mit Kindern viel Freude macht, freuen wir uns über Ihre Bewerbung bis zum **31.01.2022**.

Bitte richten Sie diese an die **Gemeindeverwaltung Eggingen, Bürgerstraße 7, 79805 Eggingen**.

Für Rückfragen steht Ihnen unsere Hauptamtsleiterin Frau Susanne Kaemmer, Tel: 07746/9202-12, s.kaemmer@eggingen.de zur Verfügung.

Ihre Ansprechpartner in den Einrichtungen:

Grundschule

Rektorin Frau Malcha, Tel: 07746/9202-40

Kindergarten

Kindergartenleiterin Frau Flügel, Tel: 07746/5938

Sitzung des Gemeinderates

Am **Dienstag, 25.01.2022**, findet um **19.00 Uhr** eine öffentliche Gemeinderatssitzung im **Pfarrsaal** mit folgenden Tagesordnungspunkten statt:

- TOP 1: Bauantrag im Kenntnissgabeverfahren; Neubau eines Mehrfamilienhauses
- TOP 2: Beschlussfassung der Haushalts-Satzung 2022
- TOP 3: Die Bürgerinnen und Bürger haben das Wort
- TOP 4: a) Verschiedenes
b) Bekanntgaben
c) Anträge / Anfragen

Im Anschluss findet eine nichtöffentliche Gemeinderatssitzung statt.

Neu: 3G-Regelung!

Für Besucherinnen und Besucher gilt die 3G-Regelung. Danach ist nicht-immunisierten Besucherinnen und Besuchern der Zutritt nur nach Vorlage eines Antigen- oder PCR-Testnachweises gestattet. Die Nachweise werden am Eingang kontrolliert. Es gilt während der gesamten Sitzung Maskenpflicht.

Wenn Sie die Gemeinderatssitzung besuchen, können Sie das nachstehend abgedruckte Formular zur Datenerfassung gerne schon zu Hause auszufüllen und beim Betreten der Gemeindehalle abgeben:



Gemeinderatssitzung - Datenerhebung nach Corona-Verordnung

---tabelle

Vor- und Nachname:	
Anschrift:	
Telefonnummer und/oder E-Mail-Adresse:	
Gemeinderatssitzung am:	



Landesfamilienpass

Gutscheinkarten für das Jahr 2022

Ab sofort sind die Gutscheinkarten zum Landesfamilienpass für das Jahr 2022 auf dem Rathaus erhältlich. Auf der Homepage des Ministeriums für Arbeit und Sozialordnung, Familie, Frauen und Senioren – www.sozialministerium-bw.de – sind unter „Soziales“ > „Familie“ > „Leistungen“ > „Landesfamilienpass“ eine Liste aller Staatlichen Schlösser, Gärten und Museen in Baden-Württemberg sowie eine Liste aller nicht staatlichen Einrichtungen, die für Passinhaber einen kostenfreien bzw. ermäßigten Eintritt gewähren, eingestellt.

Einen Landesfamilienpass erhalten:

- Familien mit mindestens drei kindergeldberechtigenden Kindern (dies können auch Pflege- oder Adoptivkinder sein), die mit ihren Eltern in häuslicher Gemeinschaft leben,
- Alleinerziehende, die mit mindestens einem kindergeldberechtigenden Kind in häuslicher Gemeinschaft leben,

- Familien, die mit mindestens einem kindergeldberechtigenden schwer behinderten Kind mit mindestens 50 v. H. Erwerbsminderung in häuslicher Gemeinschaft leben,
- Familien, die Hartz IV- oder kinderschlagsberechtigend sind, die mit ein oder zwei kindergeldberechtigenden Kindern in häuslicher Gemeinschaft leben.
- Familien, die Leistungen aus dem Asylbewerberleistungsgesetz (AsylbLG) erhalten und mit mindestens einem Kind in häuslicher Gemeinschaft leben.

Neben der antragstellenden Person (Berechtigte Person) können noch bis zu vier weitere Erwachsene (Begleitperson) eingetragen werden.

Die Landesfamilienpässe werden auf Antrag einkommensunabhängig an die Berechtigten ausgegeben. Die Berechtigung wird von der Gemeinde festgestellt.

Anträge auf Ausstellung eines Landesfamilienpasses sind ebenfalls im Rathaus zu stellen.

Schulnachrichten

SCHULE AM HOCHRHEIN
- Werkrealschule -

Einladung zur Schulbesichtigung

Aus pandemischen Gründen kann der offizielle **Tag der offenen Tür** am 17. Februar leider nicht stattfinden.

Damit Sie sich trotzdem ein Bild der Schule am Hochrhein machen können, besteht die Möglichkeit, **individuelle Kennenlerntermine** zu vereinbaren. Bei einem persönlichen Gespräch lernen Sie uns und die Schule kennen.

Einen ersten Eindruck unserer Schule gewinnen Sie auf unserer Homepage:

>> www.schule-am-hochrhein.de <<

Rufen Sie uns an oder schreiben Sie eine E-Mail.

Tel: 07741/609550

E-Mail: wrs@lauchringen.de

Wir freuen uns auf Sie!

Ulrike Stoll und das Team der Schule am Hochrhein



Unsere Schule – Unser Film

INFO-TAG

der weiterführenden Beruflichen Schulen Waldshut

14. Februar 2022

Vereinbaren Sie ihren persönlichen Beratungstermin!



gs-wt.de

Gewerbliche Schulen
Waldshut



jls-wt.de

Justus-von-Liebig-Schule
Waldshut



ks-wt.de

Kaufmännische Schule
Waldshut

Neues Datum!

**KAUFMÄNNISCHE SCHULE
GEWERBLICHE SCHULEN
JUSTUS-VON-LIEBIG-SCHULE**

LANDKREIS
WALDSHUT

Kirchliche Nachrichten

Evangelische Kirchengemeinde Wutachtal



EVANGELISCHE KIRCHENGEMEINDE
WUTACHTAL
GOTT ERFAHREN – BEGEISTERT LEBEN

www.wutachblick.de

Freitag, 21. Januar 2022

15:00 Uhr Preteens Club „Explorers (ab 5. Klasse) – Stühlingen

Sonntag, 23. Januar 2022

09:30 Uhr Gottesdienst mit Abendmahl – Wutöschingen

11:00 Uhr Gottesdienst mit Abendmahl – Wutöschingen
Thema der Gottesdienste: **EXODUS – Blut (spenden) rettet Leben**

11:00 Uhr Kindergottesdienst „Schatzsucher“ (ab 3 Jahren) – Wutöschingen

Anschl. NEXT STEPS – Wutöschingen
Einheit 4: *Werde Teil des Teams*

Dienstag, 25. Januar 2022

17:30 Uhr Kinderclub „Weltraumschafe“ – Stühlingen

Mittwoch, 26. Januar 2022

17:30 Uhr Kinderclub „Superhelden“ – Wutöschingen

Donnerstag, 27. Januar 2022

19:30 Uhr Ältestenkreis – Wutöschingen

Samstag, 29. Januar 2022

19:00 Uhr X-CHANGE Jugendgottesdienst – Stühlingen
Der Gottesdienst wird auch auf YouTube übertragen (x4-youth)

Sonntag, 30. Januar 2022

09:30 Uhr Gottesdienst – Wutöschingen

11:00 Uhr Gottesdienst – Wutöschingen

Thema der Gottesdienste: **EXODUS – In der Wüste klagen**

11:00 Uhr Kindergottesdienst „Schatzsucher“ (ab 3 Jahren) – Wutöschingen

Schick uns deine Fragen

Ende Februar starten wir die Predigtreihe „ICH HAB DA MAL NE FRAGE“.

Die Themen dieser Reihe werden von dir mitbestimmt. Denn du hast die Möglichkeit, deine Frage(n) loszuwerden. Welche Frage(n) möchtest du unbedingt beantwortet haben? Was liegt dir auf dem Herzen?

Was brennt dir unter den Nägeln – kurz: Worüber soll unbedingt einmal gepredigt werden?

Schick uns deine Frage(n) über das Formular auf der Homepage - dazu einfach den folgenden Link anklicken:

www.wutachblick.de/umfrage/

Wir sind gespannt und freuen uns auf deine Frage(n).

Informationen über Homepage, App und Telegram

Auf unserer Homepage unter <https://wutachblick.de> halten wir dich über alle aktuellen Entwicklungen auf dem Laufenden.

Aktuelle Infos und Angebote veröffentlichen wir ebenso über unsere kostenlose Smartphone-App, die du unter <https://wutachblick.de/smartphone-app> herunterladen kannst.

Weitere Informationen erhältst du über unseren Telegram-Kanal, dem du kostenlos beitreten kannst unter <https://t.me/evkirchewutachtal>.

Eine gesegnete Woche wünscht euch
die Gemeindeleitung

Öffnungszeiten des Büros

Dienstag, Mittwoch, Freitag 09.00 – 12.00 Uhr
 Beate Strittmatter, Xiaoyan Wang
 Gartenweg 4, 79780 Stühlingen, (07744 / 407
 E-Mail: pfarramt@wutachblick.de
 Internet: www.wutachblick.de

Termine mit unseren hauptamtlichen Mitarbeitern können Sie gerne telefonisch oder per E-Mail vereinbaren:
 Pfarrer David Brunner, (07744 / 407
 david.brunner@wutachblick.de
 Diakon Marc Hönes, (0152 / 0176 0930
 marc.hoenes@wutachblick.de
 Jugendpastor Andre Reich, (0176 / 47397227
 andre.reich@wutachblick.de

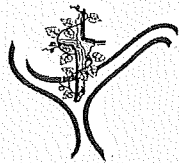

**Seelsorgeeinheit
 Eggingen-Stühlingen Heilig Kreuz**
 www.se-eggingen-stuehlingen.de

Pfarrbüro der Seelsorgeeinheit

Kalvarienbergstraße 4, 79780 Stühlingen
 Tel. 07744 340, Fax 07744 919824
 E-Mail pfarramt@se-eggingen-stuehlingen.de

Pfarrer Karl-Michael Klotz, 07744 340
 pfarrer.klotz@se-eggingen-stuehlingen.de

Öffnungszeiten Pfarrbüro Stühlingen

Montag, Dienstag, Donnerstag und Freitag von 9.00 Uhr – 11.30 Uhr

Mittwoch geschlossen!

Donnerstagnachmittag von 15.00 Uhr – 17.00 Uhr

Pfarrbüro Eggingen geschlossen

Wenden Sie sich bitte an das Stühlinger Pfarrbüro
Bankdatender Kirchengemeinde Eggingen-Stühlingen

Sparkasse Bonndorf-Stühlingen
 IBAN: DE51 6805 1207 0008 1002 08

Kirchl. Bauförderverein Heilig Kreuz Stühlingen e.V.

Karl Albicker, Tel. 07744 5087
 Sparkasse Bonndorf-Stühlingen
 IBAN: DE83 6805 1207 0008 1696 66

Gottesdienstordnung vom 20.01.2022 – 30.01.2022**Freitag, 21.01.2022****Freitag der 2. Woche im Jahreskreis****Eberfingen:**

19.00 Uhr **Taizé-Gottesdienst** – ökumenisches Abendgebet mit Gesängen aus Taizé

Samstag, 22.01.2022**Hl. Vinzenz, Diakon, Märtyrer****Stühlingen/Kloster:**

09.00 Uhr **Wallfahrtsmesse**

Wangen:

19.00 Uhr **Hl. Messe**

Sonntag, 23.01.2022**3. Sonntag im Jahreskreis****Weizen:**

08.45 Uhr **Hl. Messe** für Anna u. Max Scheunemann, Carola u. Lina Ott

Eggingen:

10.15 Uhr **Hl. Messe** für Karl und Hildegard Müller, Johanna und Peter Altmeier, Lina und Erwin Heitzmann und verst. Angehörige, einen verstorbenen Freund (W. v. B.), Angehörigen der Familien

Schanz und Morath, Ernst Süß, Maria Fischer (Jahrtag), Sebastian Fischer (Jahrtag), Veronika Fischer

Stühlingen:

10.15 Uhr **Wort-Gottes-Feier**

Eberfingen:

10.15 Uhr **Hl. Messe** für Gerhard Schönle, Arnold Eisele, August Blatter

Stühlingen:

11.30 Uhr **Tauffeier** des Kindes Sophia der Eltern Angélique und Sascha Hartmann

Stühlingen/Kloster:

18.00 Uhr **Hl. Messe**

Dienstag, 25.01.2022**Bekehrung des hl. Apostels Paulus****Eggingen:**

07.45 Uhr **Schüler-Gottesdienst**

Stühlingen:

18.00 Uhr **Rosenkranz**

Mittwoch, 26.01.2022**Hl. Timotheus und Hl. Titus****Stühlingen/Kloster:**

18.00 Uhr **Hl. Messe**

Eberfingen:

19.00 Uhr **Rosenkranz**

Donnerstag, 27.01.2022**Donnerstag der 3. Woche im Jahreskreis****Lausheim:**

18.30 Uhr **Rosenkranz**

19.00 Uhr **Hl. Messe**

Samstag, 29.01.2022**Mariengedächtnis am Samstag****Stühlingen/Kloster:**

09.00 Uhr **Wallfahrtsmesse**

Sonntag, 30.01.2022**4. Sonntag im Jahreskreis****Bettmaringen:**

08.45 Uhr **Hl. Messe mit Blasiussegen und Kerzenssegnung**

Eggingen:

10.15 Uhr **Hl. Messe** für Bernhard Müller, Lucia Junginger, verstorbene Priester, armen Seelen, Olga Maria und Hans Allgaier

Stühlingen:

10.15 Uhr **Hl. Messe** für Maria und August Rutschmann

Blumegg:

10.15 Uhr **Hl. Messe mit Blasiussegen und Kerzenssegnung**

Grimmelshofen:

11.30 Uhr **Tauffeier** des Kindes Moritz der Eltern Sandra Hensler und Heiko Blattert

Stühlingen/Kloster:

18.00 Uhr **Hl. Messe**

Für unsere Seelsorgeeinheit**Aktuell**

Bei Gottesdiensten in Innenräumen gilt generell wie gehabt die Maskenpflicht. Mit Wirkung ab dem 12. Januar 2022 hat der Landesgesetzgeber die schon bisher geltende Maskenpflicht folgendermaßen nachgeschärft: „Innerhalb geschlossener Räume müssen in der Warn- und den Alarmstufen Personen ab Vollendung des 18. Lebensjahres eine **Atemschutzmaske (FFP2 oder vergleichbar)** tragen.“ Wir bitten Sie hiermit beim Betreten unserer Kirchen dies zu beachten.

Maßnahmen 2022-2023

Das Rechnungsjahr 2020 konnte mit einem Plus abgeschlossen werden, da verschiedene für die letzte Haushaltsperiode 2020/21 geplante Maßnahmen noch nicht umgesetzt werden konnten. Sie wissen, unsere Handwerker haben volle Auftragsbücher, weswegen sich bereits genehmigte Projekte (Weizen, Blumegg, Grimmelshofen) teilweise noch nicht umsetzen ließen.

Als weitere Maßnahme hat der Stiftungsrat beschlossen, den Glockenstuhl der Stadtkirche Stühlingen zu überholen, damit zukünftig wieder alle Glocken läuten können. Momentan sind die beiden ältesten Glocken noch still gelegt. Über weiteres informiere ich Sie gerne, wenn der Pfarrgemeinderat den neuen Haushalt 2022-2023 beschlossen hat.

Ergebnisse der Adveniat – Aktion 2021 und der Sternsinger – Aktion 2022

in der Seelsorgeeinheit Eggingen-Stühlingen Hl. Kreuz

Adveniat gesamt: 10.303,44 €
Sternsinger gesamt: 15.227,09 €

	Adveniat	Sternsinger
Stühlingen:	2.174,48 €	3.507,64 €
Eggingen:	4.767,50 €	2.909,00 €
Eberfingen:	813,18 €	1.453,40 €
Wangen:	971,50 €	1.151,00 €
Bettmaringen:	243,40 €	1.228,50 €
Mauchen:	214,48 €	1.003,90 €
Grimmelshofen:	66,50 €	141,50 €
Weizen:	381,70 €	1.820,25 €
Schwaningen:	293,75 €	738,67 €
Blumegg:	180,86 €	497,79 €
Lausheim:	196,09 €	775,44 €
	10.303,44 €	15.227,09 €

Allen kleinen und großen Sternsängern, die die Botschaft von Weihnachten mit Text und Gesang in die Häuser zu den Menschen getragen und um eine Spende für Kinder in Not gebeten haben, sei herzlichst Dank gesagt! Und auch allen, die bereitwillig gespendet haben, ein herzliches Vergelt's Gott! Außerdem danke ich allen Sternsänger-Begleitern und Sternsänger-Verantwortlichen, dass Sie die diesjährige Aktion „gesund werden – gesund bleiben“ möglich gemacht haben.

Dank

Am Anfang des Neuen Jahres gilt mein Dank allen ehrenamtlichen Helfern die beim Krippen Auf- und Abbau geholfen haben, bei dem Christbaum stellen und schmücken aktiv dabei waren und besonders den Realschülern aus Stühlingen und allen aus den Gemeindeteams, die durch ihr Mitwirken die Gottesdienste in diesen Weihnachtstagen möglich gemacht haben!

Taizè – Gottesdienst für die Seelsorgeeinheit

Am Freitag, den **21.01.2021** um **19.00 Uhr** findet in der St. Peter und Paul Kirche Eberfingen wieder ein Taizè-Gottesdienst statt. Eingeladen sind alle aus der Seelsorgeeinheit Eggingen-Stühlingen Heilig Kreuz und aus den umliegenden Gemeinden.

Schülergottesdienste in Eggingen

Die nächsten Termine sind: 25.01, 08.02 und 22.02.2022 immer jeweils um 7.45 Uhr.

Informationen über uns Männer

Im Schriftenstand unserer Kirchen liegt ab Januar das Jahresprogramm 2022 des **Katholischen Männerwerks Bezirk Klettgau-Wutachtal**. Nehmen Sie es mit und lesen Sie es in Ruhe durch. Zu allen ausgeschriebenen Veran-

staltungen laden wir Sie herzlich ein. Sie müssen nichts als ein wenig Zeit und Offenheit für Begegnungen mitbringen. Bei uns gibt es keinen Jahresbeitrag und selbstverständlich kein Muss für die Teilnahme an allen Veranstaltungen. Sie selbst haben die Wahl die Bigpoints für sich auszusuchen. Das katholische Männerwerk versteht sich als offene Gemeinschaft für eine christlich orientierte Männerarbeit. Hier begegnen sich Männer, um miteinander Gemeinschaft zu pflegen und sich gegenseitig im Glauben und Gebet zu unterstützen.

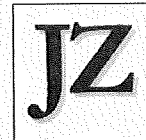

Jehovas Zeugen

Einladung zu unseren Zusammenkünften
 Aufgrund der CoViD-19-Pandemie finden unsere Gottesdienste weltweit zweimal die Woche online statt.

Donnerstag, 20.01.2022, 19 Uhr

Wir können unser Vertrauen in Gottes Weisheit stärken, indem wir intensiv über die Schöpfungswerke nachdenken. Was kann man z.B. von der Ameise und der Hummel lernen?

Sonntag, 23.01.2022, 10 Uhr

Öffentlicher Vortrag:

„Bei seinem Umgang wählerisch sein“

Ein bekanntes Sprichwort sagt: Sag mir wer deine Freunde sind, und ich sage dir, wer du bist. Personen, mit denen wir viel Zeit verbringen, haben großen Einfluss auf uns. Die Bibel enthält viele praktische Tipps, wie man echte Freunde findet und selbst ein guter Freund sein kann.

Jeder ist herzlich eingeladen.

Interesse? Füllen Sie das Kontaktformular auf www.jw.org aus oder Sie melden sich telefonisch unter: 07703 – 8685.

Vereinsnachrichten



Jung und Alt Attraktives Dorfleben

**Mittagstischangebote
des Jung & Alt-Verein
am Dienstag, 25. Januar 2022**

Menü:

- Suppe (Vor Ort im Ja-Treff)
- Salatvarianten
- Linsen mit Spätzle und Wienerle
- Kuchen

Preise:

Ja-Treff vor Ort: 11,00 €/Menü
 Lieferung: 12,50 €/Menü

Essen im JA-Treff in Mauchen

Einlass: ab 11:45 Uhr – Mittagessen 12:00 Uhr
WICHTIG: Es gilt 2G+ nach den aktuell gültigen Corona-Bedingungen. Bitte denken Sie an den entsprechenden Nachweis mit QR-Code!!

Adresse:

Ja-Treff im Generationenhaus Drei König, St. Gallusstraße 52, 79780 Stühlingen-Mauchen

Lieferangebot

Eine Auslieferung des Mittagstisches ist in die Gemeinden Stühlingen, Wutöschingen, Eggingen und Bonndorf sowie nach Ober- und Untermettingen möglich.

Bestellungen für den mobilen Mittagstisch oder das Essen vor Ort im JA-Treff können bis **Freitag, den 21. Januar 2022**

unter 07744 33 79 783 (Anrufbeantworter) aufgegeben werden.

Bitte nennen Sie bei der Bestellung Ihren vollständigen Namen; die gewünschte Anzahl der Plätze und ob Sie 3-fach geimpft oder genesen sind. Für die Lieferung benötigen wir zusätzlich Ihre Adresse.

Den Menüplan und weitere Informationen zum Verein finden Sie unter: www.attraktives-dorfleben.de

Landfrauen Eggingen

Am Freitag, den 14.01.2022 konnten wir Fam. Perera aus Grimmelhofen die Spende aus der Adventsfensteraktion 2021 überreichen.

Fam. Perera bedankt sich mit einem von Herzen kommenden „Danke schön“ bei allen Gebern.



Was sonst noch interessiert

Selbsthilfegruppe Angehöriger psychisch erkrankter Menschen

Das Treffen der Selbsthilfegruppe der Angehörigen psychisch erkrankter Menschen entfällt aufgrund der aktuellen Coronalage im Monat Januar. Info's unter: Barbara Scholz, Sozialarbeiterin, Caritasverband, Tel.: 07751-801133

Die Deutsche Rentenversicherung informiert:

Auch Rentnerinnen und Rentner müssen Steuern zahlen, wenn das zu versteuernde Einkommen den jährlichen Grundfreibetrag überschreitet. 2021 lag der Grundfreibetrag für Alleinstehende bei 9.744 Euro und für Verheiratete bei 19.488 Euro.

Mit Hilfe der kostenlosen Bescheinigung »Information über die Meldung an die Finanzverwaltung« können Ruheständler alle steuerrechtlich relevanten Beträge für das abgelaufene Jahr überprüfen, die die gesetzliche Rentenversicherung automatisch an die Finanzverwaltung übermittelt hat. Die sogenannten eDaten liegen damit grundsätzlich dem Finanzamt vor und müssen seit 2019 nicht mehr von Hand in die Steuererklärung eingetragen werden. Wer zur Abgabe einer Steuererklärung verpflichtet ist, muss selbst nur dann Eintragungen vornehmen, wenn diese eDaten nicht oder nicht zutreffend übermittelt wurden.

Wer die Bescheinigung schon einmal angefragt hat, bekommt sie derzeit wieder automatisch von der DRV zugesandt. Wer sie erstmals benötigt, um die übermittelten Daten

zu überprüfen, kann sie kostenlos unter www.deutsche-rentenversicherung.de/steuerbescheinigung anfordern. Weitere Informationen enthält die Broschüre »Versicherte und Rentner: Informationen zum Steuerrecht«. Sie kann kostenlos unter der Telefonnummer 0721 825-23888 oder per E-Mail (presse@drv-bw.de) bestellt werden. Im Internet unter www.deutsche-rentenversicherung.de steht die Broschüre ebenfalls als PDF zum Herunterladen zur Verfügung.

Mikrozensus

Mikrozensus startet am 10. Januar 2022

Rund 55 000 Haushalte in der Befragung

Am 10. Januar startet bundesweit der Mikrozensus 2022. Das Statistische Landesamt Baden-Württemberg bittet hierfür alle ausgewählten Haushalte um Unterstützung bei der Durchführung der größten jährlichen Haushaltserhebung in Deutschland. Über das ganze Jahr 2022 hinweg werden in mehr als 900 Gemeinden rund 55 000 in einer Stichprobe ausgewählte Haushalte in Baden-Württemberg zu ihren Lebensverhältnissen befragt. Dies sind rund ein Prozent der insgesamt rund 5,2 Millionen (Mill.) Haushalte im Südwesten.

Was ist der Mikrozensus?

Neben dem Grundprogramm zur wirtschaftlichen und sozialen Lage der Bevölkerung sowie den seit 1968 erhobenen Fragen der EU-weit durchgeführten Erhebung zur Arbeitsmarkt-beteiligung werden seit 2020 zusätzlich Fragen der ebenfalls EU-weit durchgeführten Befragung zu Einkommen und Lebensbedingungen (SILC, »Statistics on Income and Living Conditions«) gestellt. Seit dem Jahr 2021 wird das Frageprogramm des Mikrozensus um die ebenfalls EU-weit durchgeführte Erhebung zur Internetnutzung in privaten Haushalten (IKT) ergänzt.

Die Ergebnisse des Mikrozensus sind eine wichtige Informationsquelle zu den Lebens- und Arbeitsbedingungen der Menschen. Dabei geht es beispielsweise um Fragestellungen in welchen Familienkonstellationen Menschen leben, welche Bildungsabschlüsse von der Bevölkerung erworben wurden oder in welcher Erwerbssituation sie sind. 2022 wird die Erhebung um Fragen zur Wohnsituation der Menschen ergänzt. Der Mikrozensus liefert somit auch Ergebnisse zu Fragen der Barrierefreiheit der Wohnsitze in Baden-Württemberg.

Gerade in Zeiten der Corona-Pandemie, die wirtschaftliche und soziale Veränderungen auslöst, ist der Mikrozensus von Bedeutung. Die Auskünfte der auskunftspflichtigen Haushalte helfen, die aktuelle Lage der Bevölkerung in Baden-Württemberg abzubilden. Für den Mikrozensus sind dabei die Auskünfte von Menschen im Rentenalter, von Studierenden sowie von Erwerbslosen genauso wichtig wie die Angaben von Angestellten oder Selbstständigen.

Wer wird für die Erhebung ausgewählt?

In einem mathematischen Zufallsverfahren werden zunächst Gebäude bzw. Gebäudeteile gezogen. Für die Ermittlung der Namen der Haushalte in den Gebäuden setzt das Statistische Landesamt vor Ort auch Erhebungsbeauftragte ein. Die Erhebungsbeauftragten können sich bei der Namensermittlung mittels eines Ausweises als Beauftragte des Statistischen Landesamtes Baden-Württemberg ausweisen. Für die zufällig ausgewählten Haushalte besteht Auskunftspflicht. Sie werden innerhalb von maximal fünf aufeinander folgenden Jahren bis zu viermal im Rahmen des Mikrozensus befragt.

Wie läuft die Befragung ab?

Ausgewählte Haushalte finden im Briefkasten ein Anschreiben des Statistischen Landesamtes Baden-Württembergs vor. Darin sind die Zugangsdaten für die Meldung über das Internet enthalten. Alternativ besteht die Möglichkeit, der Auskunftspflicht durch ein Telefoninterview mit den Mitar-

beiterinnen und Mitarbeitern des Statistischen Landesamts nachzukommen, oder einen Papierbogen auszufüllen. Eine volljährige Person kann die Auskünfte für alle Haushaltsmitglieder erteilen.

Alle erhobenen Einzelangaben unterliegen der Geheimhaltung und dem Datenschutz und werden weder an Dritte weitergegeben noch veröffentlicht. Nach Eingang und Prüfung der Daten im Statistischen Landesamt werden diese anonymisiert und zu aggregierten Landes- und Regionalergebnissen weiterverarbeitet.



Erhebungsbeauftragter (m/w/d) werden!

Wie viele Menschen leben in den Städten und Gemeinden Deutschlands? Gibt es genügend Wohnraum für alle Bürgerinnen und Bürger? Brauchen wir mehr Schulen, Studienplätze oder Altersheime? Um diese und weitere Fragen zu beantworten findet im Jahr 2022 wieder ein Zensus statt. Der Zensus 2022 ist eine registergestützte Bevölkerungszählung, die durch eine Stichprobe ergänzt und mit einer Gebäude- und Wohnungszählung kombiniert wird. Die Erhebung wird alle zehn Jahre durch die Statistischen Ämter des Bundes und der Länder gemeinsam durchgeführt. Aufgrund der Corona Pandemie wurde der zunächst für 2021 geplante Zensus in das Jahr 2022 verschoben.

Was sind Ihre Aufgaben?

Sie führen kurze persönliche Interviews mit den Auskunftspflichtigen durch. Dazu wird Ihnen ein wohnortnaher Erhebungsbezirk mit ca. 110 zu erhebenden Personen im Landkreis Waldshut zugeordnet. Hierzu suchen Sie die Ihnen zugewiesenen Anschriften im Vorfeld auf und kündigen sich schriftlich bei den Bürgerinnen und Bürgern an. Zum angekündigten Termin stellen Sie vor Ort Fragen zur Person und ggf. weiteren Haushaltsmitgliedern. Insgesamt können Sie einen Zeitaufwand von ca. 30 Minuten pro auskunftspflichtiger Person einplanen. Vor Beginn Ihrer Tätigkeit erhalten Sie eine Schulung und werden auf Ihre Aufgaben vorbereitet.

Wie läuft die Befragung ab?

Bereits ab April werden Sie bei den zu befragenden Haushalten zwecks Terminvereinbarung vorstellig werden. Am Befragungstermin selbst werden sog. „Kernmerkmale“ wie Vor- und Nachname, Geburtstag, Geschlecht, etc. abgefragt.

Weiterhin soll eine Minderheit dieser Haushalte auch zu weiteren soziodemografischen Zusatz-Merkmalen wie Wohnsituation, Staatsangehörigkeit, Beruf, etc. befragt werden. Hierzu erhalten die Haushalte von Ihnen einen Zugang zu einem separaten Onlinefragebogen.

Was bieten wir Ihnen?

Ihre Tätigkeit erstreckt sich über wenige Wochen und startet ab April 2022 bis Juli 2022. Sie können sich -abgesehen von einigen wenigen Regelungen- Ihre Zeit frei einteilen. Die Befragungen können bzw. sollen auch abends oder am Wochenende durchgeführt werden.

Ihr Engagement ist ehrenamtlich. Sie erhalten dafür eine steuerfreie Aufwandsentschädigung¹. Diese liegt durchschnittlich bei etwa 700 bis 800 €. Je nach Umfang der übernommenen Tätigkeiten kann dieser Betrag variieren. Die Teilnahme an der Schulung und Fahrtkosten werden durch einen Pauschalbetrag erstattet.

Welche Voraussetzungen² sollten Sie erfüllen?

- Zuverlässigkeit und Genauigkeit
- Verschwiegenheit
- Zeitliche Flexibilität und Mobilität
- Sympathisches, seriöses und freundliches Auftreten

- Gute Deutschkenntnisse (weitere Sprachkenntnisse sind von Vorteil)
- Volljährigkeit

Haben wir ihr Interesse geweckt?

Wenn Sie uns als Interviewerin oder Interviewer beim Zensus 2022 unterstützen möchten, bewerben Sie sich jetzt online unter karriere.landkreis-waldshut.de.

Alternativ senden Sie Ihren Lebenslauf bitte **bis spätestens 21. Januar 2022** an:

Erhebungsstelle Zensus 2022

Landkreis Waldshut

Waldtorstraße 14

79761 Waldshut-Tiengen

Tel. 07751 86 2670

Zensus@Landkreis-Waldshut.de

Wo gibt es weitere Informationen?

Informationen zu Zensus 2022 können auf www.zensus2022.de eingesehen werden. Aktuelle Mitteilungen des Zensus 2022 unseres Landkreises finden Sie auf www.landkreis-waldshut.de.

¹ Die Aufwandsentschädigung unterliegt nach § 20 (3) Zensusgesetz 2022 nicht der Besteuerung nach dem Einkommensteuergesetz.

² Es dürfen keine Mitarbeiterinnen und Mitarbeiter aus sensiblen Bereichen des Verwaltungsvollzuges (z.B. Ordnungsamt, Einwohnermeldeamt, Steuerverwaltung, Sozial- oder Bauamt, Bußgeldstelle, Jugendamt), des polizeilichen Vollzugsdienstes sowie Finanzbeamtinnen und Finanzbeamte eingesetzt werden.

Das Bildungszentrum Waldshut informiert:

Anmeldung unter www.bildungszentrum-waldshut.de, weitere Informationen per Mail info@bildungszentrum-waldshut.de oder per Telefon 07751 8314-500.

[online] Kleine Geschichtsakademie. Eine Reise zu den Ursprüngen der menschlichen Zivilisation montags ab 24.01.2022, 17:00 - 18:30 Uhr (5x)

Im Rahmen der Kleinen Geschichtsakademie nimmt Sie unser beliebter Dozent mit auf eine Reise durch die Weltgeschichte. Angefangen in der Antike mit dem Alten Orient, den Griechen und Römern, über das Mittelalter bis in die Neuzeit werden die wesentlichen historischen Zusammenhänge und spannendsten geschichtlichen Ereignisse vorgestellt und besprochen. Die Reihe beginnt mit den Ursprüngen der menschlichen Zivilisation. (Themen s. Homepage) Referent: Ulrich Büttner / Historiker, Politologe und Philosoph | Teilnahmegebühr (gesamte Kursreihe): 35,00 Euro

[online] Weniger Stress und mehr Gelassenheit im Alltag Seminar an zwei Abenden

Do. 03.02.2022 & Do 10.02.2022, 19:00 - 21:30 Uhr

Wer wünscht sich das nicht? Aber oft ist der Alltag zu hektisch, fühlt sich an wie ein Lauf im Hamsterrad und kann dazu führen, dass wir uns häufig erschöpft fühlen. Hektik, Druck, Erwartungen, Konflikte, Ärger – Stress hat viele Gesichter. Andererseits: ein bisschen Stress muss sein! Er weckt den Geist, aktiviert den Körper und gibt uns die nötige Energie, um Aufgaben zu bewältigen.

Wie können Sie dem Bedürfnis nach innerem Gleichgewicht und Gelassenheit mehr Raum geben und aus diesem Stress - Kreislauf aussteigen?

Entdecken Sie, was Sie antreibt und was Sie ausbremst. Erkennen Sie, welche Bedeutung das Gleichgewicht der verschiedenen Lebensbereiche hat und entwickeln Sie erste Schritte zu mehr Lebensqualität.

Referentin: Maria Kaiser / Sozialpädagogin, Supervision, Beratung, Training | Teilnahmegebühr: 45,00 Euro

Unsere Onlineveranstaltungen finden online via Zoom statt. Zugangsdaten erhalten Sie nach Anmeldung am Tag vor der Veranstaltung.



LANDRATSAMT WALDSHUT

Neues Angebot für Camper im Landkreis Waldshut

Der Landkreis Waldshut ist eine tolle Region für nachhaltiges Reisen und naturnahe Ferien. Besonders bei Campern ist der Landkreis beliebt. Nun soll es auch die Möglichkeit geben, umweltfreundlich und unkompliziert in der Natur zu übernachten. Privatpersonen und Gemeinden können sogenannte One-Night-Camps zur Verfügung stellen.

Der Landkreis Waldshut ist eine beliebte Wander- und Radregion. Gäste genießen hier ein vielfältiges touristisches Angebot an zertifizierten Wander- und Radfernwegen, die sich besonders in den letzten Jahren immer größerer Beliebtheit erfreuten.

Dadurch ist die Nachfrage nach einfachen Übernachtungsmöglichkeiten an schönen Naturorten gestiegen, was leider auch zu einer Zunahme von illegalem Wildcamping an nicht ausgewiesenen Plätzen geführt hat. Um diesem Problem entgegen zu wirken, wurden im Jahr 2020 im Naturpark Südschwarzwald drei Trekking-Camps abseits der Ortschaften eröffnet, die seither an rund 80 Prozent der Tage ausgebucht sind. Zwei weitere Camps sind deshalb in Planung.

Um das Angebot an Unterkünften noch weiter zu vergrößern, startet die Tourismusabteilung des Landkreises Waldshut das Projekt „One-Night-Camps“. Idee des Projektes ist, dass Privatpersonen, Landwirte und Gemeinden eine Wiese für ein Zelt oder einen befestigten Platz zum Abstellen von Wohnmobilen für eine Nacht zur Verfügung stellen. Weitere Zusatzleistungen wie zum Beispiel sanitäre Anlagen, Grillstelle und Feuerholz, Frühstück oder Vesper sind natürlich ein toller Service für die Gäste, aber kein Muss. Ziel ist es, weitere einfache Zelt- und Stellplätze aber auch ausgefallene Übernachtungsmöglichkeiten wie Schuppen und Hütten für Wanderer und Radfahrer für die kommende Saison zugänglich zu machen.

Selbstverständlich müssen rechtliche Aspekte im Bereich Naturschutz, Land- und Forstwirtschaft und Baurecht berücksichtigt werden. Die Tourismusabteilung des Landkreises koordiniert deshalb das Prüfen der Standorte gemeinsam mit den potenziellen Gastgebern und den jeweiligen Fachämtern. Bei der Akquise und Vermarktung der Plätze wird der Landkreis von dem Startup-Unternehmen MyCabin unterstützt, welche eine digitale Buchungsplattform für naturnahe Übernachtungsplätze anbietet. Hier können One-Night-Camp-Gastgeber ihre Stellplätze zur Onlinebuchung einstellen. Darüber hinaus bietet MyCabin zahlreiche Tipps für alle, die One-Night-Camp-Gastgeber werden wollen. Für Interessierte findet am Dienstag, den 15. Februar 2022 eine Informationsveranstaltung im Haus des Gastes in Höchenschwand oder online am Donnerstag, den 17. Februar, jeweils um 17 Uhr, vom Landkreis Waldshut in Zusammenarbeit mit MyCabin statt. Bitte melden Sie sich telefonisch oder über das Formular auf unserer Website für die Veranstaltungen an. Falls die Corona-Situation den Präsenztermin nicht zulässt, wird dieser ebenfalls digital stattfinden.

Ihre Ansprechpartner:

Amt für Wirtschaftsförderung, Abt. Tourismus
Corinna Steinkopf und Jessica Gäng
Gartenstraße 7, 79761 Waldshut-Tiengen
Telefon +49 7751 862606
Website: www.landkreis-waldshut.de

Haushalte und Gewerbebetriebe sollen dem Eigenbetrieb Abfallwirtschaft Änderungen zeitnah durchgeben Ihre Mithilfe ist gefragt

Ab März 2022 werden wieder die Abfallgebührenbescheide versandt. Leider kommt es nach dem Versand der Gebührenbescheide immer wieder zu Beschwerden und Korrek-

turen, wenn Adressänderungen, Namensänderungen und Änderungen des Wohnorts nicht mitgeteilt werden. Damit diese im Nachgang nicht nötig sind, bittet der Eigenbetrieb Abfallwirtschaft um Ihre Mithilfe.

Teilen Sie uns bitte zeitnah mit, wenn sich folgende Änderungen bei Ihnen ergeben:

- Zuzug in den Landkreis
- Umzug mit oder ohne Mitnahme der Müllgefäße
- Wegzug aus dem Landkreis
- Namensänderung z. B. durch Heirat/Tod des Tonneninhabers
- Änderung der Kontaktdaten z. B. Telefonnummer/E-Mail
- Einzug in bestehenden Haushalt
- Gewerbean-/abmeldung
- Müllgemeinschaft eintragen/ändern/austragen

Diese Änderungen können entweder per Post, per E-Mail an abfallwirtschaft@landkreis-waldshut.de, per Telefon unter der 07751 / 86-5432 oder online durchgegeben werden über die Formulare auf der Homepage www.abfall-landkreis-waldshut.de

Hintergrund:

Jeder Haushalt/Gewerbebetrieb (Haupt- und Nebengewerbe) hat seine Abfälle dem Eigenbetrieb Abfallwirtschaft zu überlassen. Zieht ein Haushalt in den Landkreis Waldshut, muss dieser Müllgebühren und Behälter zeitnah beim Eigenbetrieb Abfallwirtschaft anmelden. Beim Wegzug aus dem Landkreis sollten die Müllgebühren und Behälter zeitnah abgemeldet werden. Viele Bürger sind der Meinung, dass mit der An-/Abmeldung auf der Gemeinde auch die Müllgebühren/-behälter automatisch angemeldet/gekündigt sind. Dies ist jedoch nicht der Fall. Deshalb laufen z. B. bei verspäteter Abmeldung die Gebühren unnötig weiter und die Müllbehälter werden unberechtigterweise zum Teil von Fremden weiter genutzt. Maßgebend für die Gebührenberechnung ist der Monat, in dem Sie uns die Änderung mitteilen. Ziehen Sie z. B. im April um (und der Behälter muss abgeholt werden), melden uns dies aber erst im Mai, müssen Sie bis Ende Mai Gebühren bezahlen.

Eingefrorene Biotonnen

Ihre Mithilfe ist gefragt!

Witterungsbedingt kann es im Herbst/Winter leider vorkommen, dass die Biomülltonnen einfrieren. Um dies zu verhindern, ist Ihre Mithilfe gefragt:

- Wählen Sie, wenn möglich, einen frostfreien Standort.
- Den Boden der Biotonne mit Zeitungspapier auslegen oder mit Eierkartons (aus Papier). So wird Feuchtigkeit aufgesaugt und das Festfrieren am Boden verhindert.
- Die Bioabfälle, besonders feuchte und tierische Bioabfälle sowie Essensreste, in Zeitungspapier oder unbeschichtete Papierbeutel einschlagen.
- Im Handel sind Einlegesäcke aus dickerem Papier (Inlay-Säcke) in den Größen der Tonnen erhältlich. Diese Papiersäcke werden bei der Leerung zusammen mit den Bioabfällen entsorgt. Achtung NUR Papiersäcke sind erlaubt!
- Den Deckel immer komplett schließen, da sonst der Biofilterdeckel nicht funktioniert.
- Den Deckelrand beim Befüllen und nach jeder Leerung mit einem essiggetränkten Tuch ab- und dann trockenwischen, damit der Deckelrand nicht festfriert.
- Eingeworfenen Bioabfall in der Biotonne nicht verdichten, sondern locker liegen lassen. Sonst friert das Biogut am Tonnenrand fest.
- Zerknülltes Zeitungspapier, Sägemehl oder Ähnliches zwischen die Bioabfälle streuen. So wird Feuchtigkeit gebunden und das Zusammenfrieren der Abfälle verhindert.
- Biotonne regelmäßig alle 14 Tage leeren lassen, auch wenn die Biotonne nur zum Teil befüllt sein sollte. (Alle Leerungen sind kostenfrei).

- Sorgen Sie dafür, dass der Müll aufgelockert ist (z. B. mit Schippe oder rütteln).
- Können Biomülltonnen nicht oder nicht vollständig geleert werden, weil sie eingefroren sind, kann eine Nachleerung leider nicht erfolgen.**

Gesamtschweizerischer Sirentest

Der gesamtschweizerische Sirenentest findet dieses Jahr am **Mittwoch, den 2. Februar 2022** statt.

Für die Tests der stationären und mobilen Sirenenanlagen des Zivilschutzes wird

- das Signal „Allgemeiner Alarm“ von 13.30 Uhr bis 14.00 Uhr
- das Signal „Wasseralarm“ ab 14.15 Uhr bis spätestens 15.30 Uhr gegeben.

Der gesamtschweizerische Sirenentest erfolgt nach den Weisungen des Bundesamtes für den Bevölkerungsschutz der Schweiz. Er dient dazu, die Funktionsbereitschaft der Sirenen und der übermittlungstechnischen Einrichtungen der Alarmierungssysteme zu testen.

Die Bevölkerung wird um Verständnis für die mit der Sirenenkontrolle verbundenen Unannehmlichkeiten gebeten. Weitere Informationen über den Sirenentest finden Sie im Internet unter:

<http://www.sirenenalarm.ch>

Laut Mitteilung des Landkreises Lörrach wird dort ebenfalls landkreisweit mit dem Signalton „**Warnung**“ (auf- und abschwellender Warnton von einer Minute) und einem danach folgenden Signalton „**Entwarnung**“ (Dauerton von einer Minute) ab 13.30 Uhr die Sirenenalarmierung getestet

IMMER ZWEI BONBONS GEHÖREN ZUSAMMEN. WELCHE SIND ES? LÖSE DIE RECHENAUFGABEN, UND DU FINDEST ES HERAUS.

A: $27:9$
 B: 2×5
 C: $35:5$
 D: $42:7$
 E: 9×8
 F: 8×7
 1: 6
 2: 7
 3: 72
 4: 3
 5: 56
 6: 10

© Bouyssou/DEIKE 755R38R2H 8-9-6-8-4-5-4-3-2-1-10

Informationen aus erster Hand Ihr Mitteilungsblatt

WEISSER RING
Wir helfen KrisenopferInnen

Verliebt. Verlobt. Vergewaltigt.

Sexualisierte Gewalt in der Ehe und Partnerschaft sind ein massives Problem und keine Privatsache. Wir helfen betroffenen Frauen aus dieser Notlage.

Opfer-Telefon: 116 006 bundesweit kostenfrei

400 Mal für Sie vor Ort

Onlineberatung: www.weisser-ring.de

#Intime Verbrechen

WWF

JETZT SCHÜTZEN
www.de/protector

GLOBAL WIRKEN

Die bunte Vielfalt der Tiere und Pflanzen ist beeindruckend. Von den Regenwäldern Südamerikas über den Nordost-Atlantik bis zum östlichen Himalaja – die Global 200 Regionen bergen die biologisch wertvollsten Lebensräume der Erde. Helfen Sie als „**Global Protector**“, diese zu erhalten und für die nächsten Generationen zu bewahren!

WWF Deutschland · Reinhardtstraße 18 · 10117 Berlin
claudia.bierhoff@wwf.de · Tel. 030 311 777-578

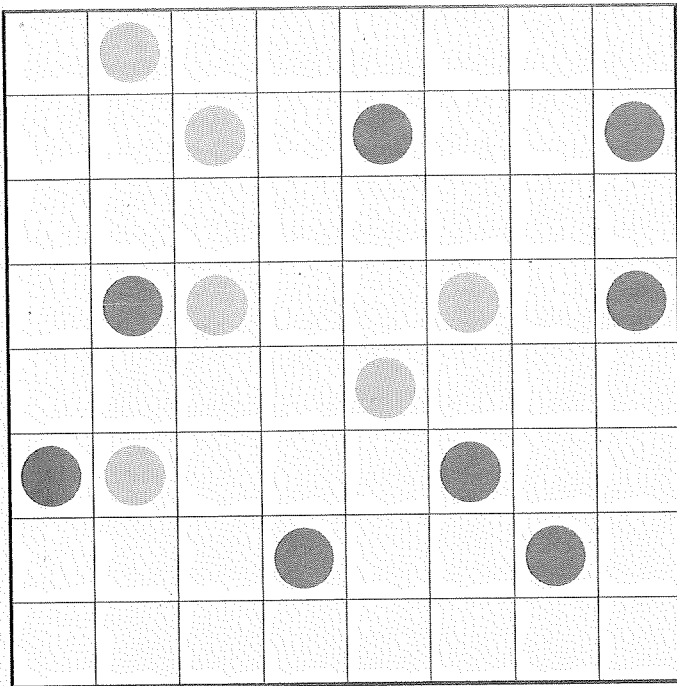

© Bernhard Seckinger/DEIKE 754R26R6

Masyu

Zeichnen Sie einen geschlossenen Rundweg ein, der genau ein Mal durch jedes Feld mit einem Kreis führt. In einem gelben Kreis muss der Weg nach rechts oder links abbiegen; das Feld davor und danach durchquert er gerade. Durch einen violettfarbenen Kreis verläuft der Weg gerade, er muss aber in dem Feld davor oder danach – oder in beiden – abbiegen.

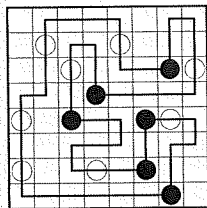

:bunsgt

GESCHÄFTSANZEIGEN



Die St. Georgs Apotheke
Gesund bleiben, sich wohl fühlen . . . und mehr!

Besser abschneiden!

**SPAR-
GUTSCHEIN**

gültig vom 1. bis 28. Februar 2022

20 % Rabatt

einmal gültig für Ihren

gesamten Einkauf*

* - Gültig für rezeptfreie Artikel, die vorrätig sind.
- Gilt nicht für Sonderangebote und ist nicht kombinierbar mit anderen Bonussystemen unserer Apotheke

Die St. Georgs Apotheke Lauchringen

Wir freuen uns auf Ihren Besuch!

Hauptstr. 73 • 79787 Lauchringen | Pausenlos für Sie im Einsatz!
☎ 07741/63800 • 📠 07741/63858 | Mo-Fr: 08:00 - 18:30 Uhr
www.die-st-georgs-apotheke.de | Sa: 08:00 - 14:00 Uhr

P Acht eigene Parkplätze vor der Apotheke!

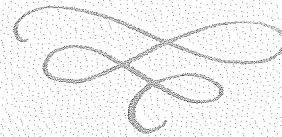

gedanklich	kleiner Lebensraum, Tümpel	niederl. Universitätsstadt	Lehnsarbeit	Wiesenpflanze	englisch: nach, zu	Dramengestalt bei Goethe	Abtei in Oberbayern	göttlicher Held der indischen Sage	männliches Schwein	Naumburger Domfigur	Energiewert
slawisches Volk	Fensterchutz		Nährboden	Weltreligion	Merkmal, Eigenschaft	Ziffernkennung (engl.)	Wandverkleidung		kosbar, selten		
Überheblichkeit	Titelbild (engl.)	Straßenkarte eines Ortes									
Lampenart	Wortteil: Billion	Abk.: in Sachen	französisches Departement								
Tönung der Gesichtsfarbe		akademischer Grad (Abk.)									
altgermanische Waffe	Papagei Mittel- und Südamerikas										
enthaltensamer Mensch											

DEIKE 0222-A5

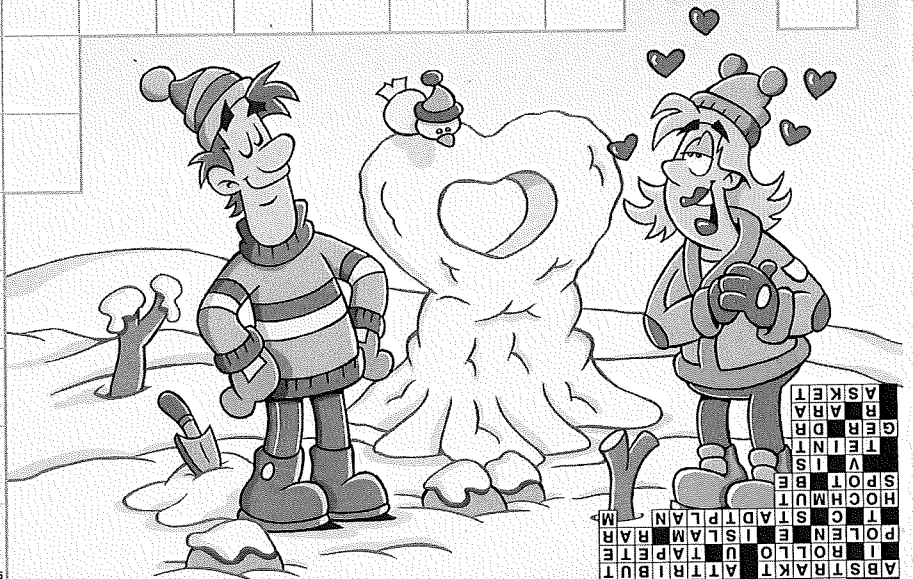



*Kauf am Ort -
fahr nicht fort!*

STELLENANGEBOTE

Wir haben uns auf die Vermittlung von Immobilien in der Region Südschwarzwald spezialisiert und suchen zum nächstmöglichen Zeitpunkt eine/n

Vertriebsassistent/in (m/w/d)
zunächst auf geringfügiger Basis

für den Mitaufbau und die anschließende eigenverantwortliche Führung des Bereichs **Immobilienvermietung und -verwaltung**.

Sie verfügen über Erfahrung im Bereich Verwaltung und Vermietung oder sind im Bank- oder Immobilienbereich tätig? Dann freuen wir uns über Ihre Bewerbung.

St.-Gallus-Str. 52 · 79780 Stühlingen-Mauchen
www.landimmobilien-suedschwarzwald.de
info@landimmobilien-suedschwarzwald
Telefon 07744 92 93 75 | Mobil 0174 76 95 505



Die Pflegeeinrichtung In den Brunnenwiesen Stühlingen sucht zur Nachfolgebesezung eine

Betreuungskraft gemäß 43b SGB XI (m/w/d)

Sie motivieren, betreuen und begleiten unsere 49 Bewohner*innen bei ihren alltäglichen Aktivitäten in Gruppen -sowie Einzelangeboten und bringen Ihre kreativen und musischen Kenntnisse ein.

Haben Sie Lust und Interesse mitzuwirken?

Wir bieten Ihnen eine verantwortungsvolle und abwechslungsreiche Tätigkeit sowie ein angenehmes Arbeitsklima mit guten Rahmenbedingungen.

Zu weiteren Informationen steht Ihnen unser Heimleiter, Herr **Marc Albicker** (Telefon 0 77 44/ 92 98 60) gern zur Verfügung.

Wir freuen uns auf Sie!

Ihre Bewerbungen richten Sie bitte an:
Pflegeeinrichtung In den Brunnenwiesen
Hallauer Straße 11, 79780 Stühlingen
marc.albicker@dengg-kliniken.de

GESCHÄFTSANZEIGEN

**Täglich frisches Brot, Brötchen, Kuchen,
Sahneschnitten und mehr**

Angebote vom 24.01. bis 29.01.2022

Frischland SB frische Bratwurst	4 x 100 g	3,49
Frischland SB Schweineschnitzel	360 g	3,99
Frischland SB Badische Rollschinke	kg	7,99
Frischland SB Gourmet Metzgerschinken	200 g	1,99
Almzeit & Bavaria Blue SB Käse	175 g	1,99
Miree Frischkäse	150 g	1,09
Dr. Oetker Pizza „Ristorante“	versch. Sorten	1,99
Iglo Rahmgemüse	480 / 500 g	1,99
Milka Schokolade	100 g	0,99

EGGINGER



LANDMARKT

Bonndorfer Str. 12

79805 Eggingen

Telefon 07746 928251

Red Bull Energydrink	250 ml	1,19
Einweg zzgl. Pfand 0,25		
Mövenpick Kaffee	500 g	4,99
Coca-Cola, Fanta, Mezzo-Mix	0,5 L	0,89
Einweg PET zzgl. Pfand 0,25		

**Mittwochs ab ca. 9.30 Uhr:
Bauernbrot & Zöpfe
von Stoll`s Bauernladen!**

Montag bis Freitag von 7.30 bis 13.00 Uhr + 14.00 bis 18.30 Uhr; Samstag von 7.30 bis 13.00 Uhr