



Amtsblatt der Gemeinde EGGINGEN

Gemeinde mit Charme!

51. Jahrgang

Freitag, den 10. Juni 2022

Nummer 23



Herzlich Willkommen!

Am Mittwoch, 01.06.2022, begrüßte Bürgermeister Karlheinz Gantert die neue, zukünftige Leiterin unseres Kindergartens „Regenbogen“, Frau Tanja Göldner aus Obermettingen, an ihrem 1. Arbeitstag und überreichte ihr einen Blumenstrauß als Willkommensgruß.

Frau Göldner wird zum 01.08.2022 die Leitung des Kindergartens „Regenbogen“ als Nachfolgerin von Frau Gisela Flügel, welche zum 31.07.2022 in den Ruhestand tritt, übernehmen.

Bild: Gemeinde Eggingen

Spruch der Woche

„Kein Genuss ist vorübergehend;
denn der Eindruck,
den er zurückläßt,
ist bleibend.“

-Johann Wolfgang von Goethe-
deutscher Dichter und Naturforscher

* 28. August 1749, Goethe Haus, Frankfurt am Main
† 22. März 1832, Weimar

Impressum

Herausgeber:

Bürgermeisteramt Eggingen
Tel. (07746) 9202-0, Fax (07746) 9202-50
E-Mail: gemeinde@eggingen.de

Druck:

Druck + Verlag Wagner GmbH & Co. KG
Max-Planck-Str. 14, 70806 Kornwestheim
Tel. (07154) 8222-0, Fax (07154) 8222-15
Anzeigen: anzeigen@duv-wagner.de
Anzeigenschluss: Dienstag, 11.00 Uhr
Bezugsgebühr Jahresabo 28,90 Euro.

Notrufnummern

| | |
|--|----------------|
| Polizelposten Wutöschingen (während der Dienstzeit) | 9285 0 |
| Polizeirevier Waldshut (rund um die Uhr) | 07751 8316 531 |
| Notfälle/Notrufnummer (ohne Vorwahl, rund um die Uhr beim Polizeipräsidium Freiburg) | 110 |
| Rettungsdienst und Feuerwehr | 112 |
| Krankentransport | 07751 19222 |
| Hausärztlicher Bereitschaftsdienst | 116 117 |
| DRK-Hausnotruf | 07751 873555 |
| Gift-Notruf (rund um die Uhr) | 0761 19240 |
| Zahnärztliche Bereitschaft | 0180 322255530 |
| Fachärztliche Bereitschaft (Augen-, Kinder-, HNO-Ärzte) | 01805 19292430 |
| Tierärztliche Bereitschaft Die tierärztliche Bereitschaft ist über den Anrufbeantworter des jeweiligen Haustierarztes zu erfahren. | |
| Tierheim Steinatal | 07741 684033 |
| Badenova Störungsnummer | 0800 2767767 |
| Wasser Störungsnummer | 0173 9438052 |

Dienstbereitschaft der Apotheken

Samstag, 11. Juni

Löwen-Apotheke Waldshut
Waldshut-Tiengen (Waldshut), Kaiserstr. 11
Tel.: 07751 - 34 43

Sonntag, 12. Juni

Rheintal-Apotheke Kadelburg
Küssaberg (Kadelburg), Hauptstr. 21
Tel.: 07741 - 33 22

Apotheken-Notdienst

Internet: www.lak-bw.notdienst-portal.de
Festnetz: 0800 0022833
Handy: 22833

Krankenhaus/Pflegedienste/ Sozialeinrichtungen

| | |
|---|---|
| Krankenhaus Stühlingen | 07744 5310 |
| Seniorenzentrum „Sonnengarten“ Wutöschingen, Hauptstraße 22 | 07746 927880 |
| Pflegeeinrichtung „In den Brunnenwiesen“ Stühlingen, Hallauer Straße 11 | 07744 92986900 |
| Pflegestützpunkt Waldshut | 07751 86 4252 |
| Caritas Hochrhein e.V. | 07751 80110 |
| Sozialstation Oberes Wutachtal Pflegedienst Dorfhelferin, Familienpflege | 07703 937011 07741/966053 o. 0173/4122399 |
| Hausnotruf | 0176 18011161 |
| Ambulanter Pflegedienst Hampel | 07743 5621 |
| Nachbarschaftshilfe Attraktives Dorfleben | 07744 3379783 |
| DRK-Dienste für Senioren | 07741 9697710 |
| Rotkreuzfahrdienst (Krankenfahrten und Rollstuhlbus) | 0800 0079761 |
| Barrierefreies Wohnen | 07751 873535 |
| Diakonisches Werk Hochrhein | 07751 8304 0 |
| Hospizdienst Hochrhein e.V. | 07751 802333 |
| Telefonseelsorge Lörrach-Waldshut | 0800 1110111 |
| Weißer Ring – Kriminalitätsoffer | 0151 55164732 |
| Frauen-Kinderschutzhaus Waldshut | 07751 3553 |
| Offene Beratung „Courage“ | 07751 910843 |
| Schwangerschaftsberatungsstelle donum vitae, Waldshut | 07751 898237 |
| Lebenshilfe Südschwarzwald e.V. -Familienunterstützender Dienst Telefon: 07761 99 877 31 E-Mail: pa.wt@lebenshilfe-ssw.de | |
| -Interdisziplinäres Beratungs- und Frühförderzentrum Telefon: 07741 / 63 480 E-Mail: bfz@lebenshilfe-ssw.de Weitere Infos: www.lebenshilfe-ssw.de | |
| Verbraucherzentrale Infotelefon | 0180 322255530 |
| Selbsthilfegruppen Für Angehörige von Suizidopfern: | 07751 2606 |



Vorgezogener Redaktionsschluss

Sehr geehrte Autoren,

aufgrund des kommenden Feiertages wird folgender Redaktionsschluss vorgezogen:

Veröffentlichung: 17.06.2022
Redaktionsschluss: 13.06.2022, 11:00 Uhr

Wir bitten um Beachtung und wünschen Ihnen schöne Feiertage.

Der Verlag

Aus dem Gemeinderat

Aus der Gemeinderatsitzung am 31.05.2022

Bewirtschaftungspläne für den Gemeindevwald

- Feststellung des Vollzugs 2020
- Feststellung des Vollzugs 2021
- Verabschiedung der Planung für 2022

Dieser TOP musste aufgrund einer kurzfristigen Erkrankung eines Verhandlungsteilnehmers von der Tagesordnung genommen werden. Das Thema wird in der nächsten öffentlichen Gemeinderatsitzung behandelt.

Bauantrag; Neubau eines Einfamilienhauses mit Einliegerwohnung und Doppelgarage auf Flst.-Nr. 1520, Hans-Jürgen-Allgaier-Straße 7

Die Grundstückseigentümer von Flst.-Nr. 1520 in der „Hans-Jürgen-Allgaier-Straße 7“ haben einen Bauantrag im Rahmen des Baugenehmigungsverfahrens (BGV) nach § 49 LBO zum Neubau eines Einfamilienhauses mit Einliegerwohnung und Doppelgarage auf vorgenanntem Grundstück gestellt.

Das Grundstück liegt im Bereich des rechtskräftigen Bebauungsplanes „Rosenacker“, rechtskräftig seit dem 29.01.2021. Bauvorhaben, welche im Bereich eines rechtskräftigen Bebauungsplanes liegen und im Rahmen des BGV's eingereicht werden, brauchen dem Gemeinderat nur zur Kenntnis / Information vorgelegt werden. Das Einvernehmen der Gemeinde ist hierbei nicht notwendig. Ob das Bauvorhaben genehmigungsfähig ist, entscheidet alleine die Baurechtsbehörde (Landratsamt Waldshut) auf Grund der Vorschriften des bestehenden Bebauungsplanes.

Vom Gemeinderat wurde der Bauantrag zum Neubau eines Einfamilienwohnhauses mit Einliegerwohnung und Doppelgarage auf Flst.-Nr. 1520 in der Hans-Jürgen-Allgaier-Straße 7 zur Kenntnis genommen.

Bauantrag; Neubau einer Doppelgarage mit Unterkellerung auf Flst.-Nr. 337, Amselweg 13

Die Grundstückseigentümer von Flst.-Nr. 337 im „Amselweg 13“ haben einen Bauantrag für den Neubau einer Doppelgarage mit Unterkellerung auf dem vorgenannten Grundstück gestellt. Das Grundstück liegt im so genannten nicht überplanten Innenbereich (kein Bebauungsplan vorhanden) und muss daher nach § 34 BauGB beurteilt werden, d.h. das Bauvorhaben muss sich nach Art und Maß der baulichen Nutzung seiner Umgebungsbebauung anpassen.

Dem o.g. Bauantrag wurde vom Gemeinderat einstimmig die Zustimmung erteilt.

Bauantrag; Wohnhausanbau auf Flst. Nr. 289, Bonndorfer Straße 8

Der Grundstückseigentümer von Flst.-Nr. 289 in der „Bonndorfer Straße 8“ hat einen Bauantrag für einen Wohnhausanbau auf dem vorgenannten Grundstück gestellt. Das Grundstück liegt ebenfalls im so genannten nicht überplanten Innenbereich (kein Bebauungsplan vorhanden) und muss nach § 34 BauGB beurteilt werden.

Nach der Vorstellung der Bauunterlagen wurde vom Gemeinderat einstimmig das Einvernehmen für den Wohnhausanbau auf Flst.-Nr. 289 in der „Bonndorfer Straße 8“ erteilt.

Vorstellung der Bedarfsumfrage Kindergarten „Regenbogen“

Zu diesem TOP konnte Bürgermeister Gantert die Kindergartenleiterin Frau Gisela Flügel, die künftige Leiterin Frau Tanja Göldner, das Kiga-Team, sowie einige interessierte Eltern begrüßen.

Nach der Einführung in den Sachverhalt erteilte er Hauptamtsleiterin Susanne Kaemmer das Wort, die das Ergebnis der Bedarfsumfrage anhand einer Präsentation bekannt gab.

Die Umfrage wurde in der Zeit vom 10.03.2022 bis 31.03.2022 durchgeführt. Insgesamt wurden Erziehungsberechtigte von 129 Kindern angeschrieben. Die Beteiligung an der Umfrage lag bei 67 %.

Abgefragt wurden folgende Punkte:

Betreuungsformen:

- 55 % der Erziehungsberechtigten sprachen sich für die VÖ-Betreuung (Verlängerte Öffnungszeiten) von 7.00 Uhr bis 14.00 Uhr aus.
- 5 % für eine Halbtagsbetreuung von 8.00 bis 12.00 Uhr
- 5 % für eine Regelbetreuung von 8.00 bis 12.00 Uhr und 13.30 Uhr bis 16.30 Uhr.
- 35 % Sonstige (Doppelwünsche, keine Angaben oder keine Rückmeldung)

Sonstige Wünsche:

- 24 % Ganztagesbetreuung
- 24 % Sommerferienbetreuung
- 22 % warmes Mittagessen
- 30 % Sonstige (keine Angaben oder keine Rückmeldung)

Zufriedenheit:

- 8 % Sehr zufrieden
- 29 % Zufrieden
- 26 % Teils/Teils
- 1 % Eher unzufrieden
- 36 % Sonstige (keine Angaben oder keine Rückmeldung)

Bei den Erziehungsberechtigten mit Kindern im Alter von 0 bis unter 3 Jahre, die den Kindergarten noch nicht besuchen, wurde abgefragt:

Eintrittsalter in den Kindergarten:

- 11 % mit 1 Jahr
- 7 % mit 2 Jahren
- 40 % mit 3 Jahren
- 42 % Sonstige (Doppelwünsche, keine Angaben oder keine Rückmeldung)

Betreuungsformen:

- 34 % Verlängerte Öffnungszeiten
- 7,5 % Regelgruppe
- 7,5 % Halbtagsgruppe
- 51 % Sonstige (Doppelwünsche, keine Angaben oder keine Rückmeldung)

Sonstige Wünsche:

- 23 % Sommerferienbetreuung
- 13 % Ganztagesbetreuung
- 17 % warmes Mittagessen
- 47 % Sonstige (keine Angaben oder keine Rückmeldung)

Im Anschluss an die Bekanntgabe der Umfrageergebnisse wurde im Gemeinderat zusammen mit der Elternschaft und dem Kindergarten-Team ausführlich und kontrovers

über die verschiedenen Themenbereiche diskutiert. Insbesondere ging es um den Ausbau der Kleinkindgruppe, die Einführung eines warmen Mittagessens und Ganztagesbetreuung. Bürgermeister Gantert sagte, es sei klar erkennbar, dass ein Bedarf bei diesen Punkten bestehe und die Gemeinde sich auf den Weg machen werde, das Betreuungsangebot Zug um Zug zu erweitern. Er wies aber ganz klar darauf hin, dass diese Themenbereiche nur mit baulichen Veränderungen am Kindergarten eingeführt werden können und auch dann nur, wenn genügend Personal zur Verfügung steht. Die Schwierigkeit geeignetes Personal zu finden, so sagte er, sehe er als größte Schwierigkeit bzw. Herausforderung an.

Bekanntgabe von Beschlüssen aus der letzten nichtöffentlichen Gemeinderatsitzung

In der letzten, nichtöffentlichen Gemeinderatsitzung vom 05.04.2022 wurde vom Gemeinderat beschlossen, die Räume des bisherigen Schlachthauses künftig der Freiwilligen Feuerwehr zur Verfügung zu stellen.

Verschiedenes

Bekanntgaben

Anträge/Anfragen

Bekanntgaben

- In der Gemeinderatsitzung vom 05.04.2022 wurde eine Bauvoranfrage für den „Anbau einer Wohnung an das bestehende Wohnhaus mit separatem Eingang auf Flst.-Nr. 340 im „Amselweg 19“ behandelt. Mit Schreiben vom 26.04.2022 hat der Antragsteller seine Bauvoranfrage zurückgezogen.
- Die nächste Gemeinderatsitzung findet voraussichtlich am Montag, 27.06.2022 um 19.00 Uhr statt.

Die Bürgerinnen und Bürger haben das Wort

Ein Nutzer der Boulebahn bedankte sich, dass die Bauhofmitarbeiter, wie in der Gemeinderatsitzung vom 05.04.2022 besprochen, die Bahn in Stand gesetzt haben. Er lud dazu ein, das Spielfeld zu nutzen und Boule zu spielen. Über die Aufstellung einer weiteren Sitzbank würden sich die Spieler sehr freuen.

Die Gemeinderatsitzung wurde in einem nichtöffentlichen Teil weitergeführt.

Amtliche Bekanntmachungen

**Das Rathaus bleibt am Freitag,
17. Juni 2022 geschlossen.**

Wir bitten um Beachtung!

Ist Ihr Ausweis oder Reisepass noch gültig?

Damit Sie in der kurz bevorstehenden Urlaubszeit keine unliebsamen Überraschungen erleben, empfehlen wir, Ihren Reisepass bzw. Personalausweis auf die Gültigkeit hin zu überprüfen. Personalausweis und Reisepass für unter 24-jährige Antragsteller gelten 6 Jahre, bei über 24-jährigen 10 Jahre. Wir empfehlen Ihnen, sich mit den aktuellen Einreisebestimmungen für Ihr Urlaubsland vertraut zu machen. Die Einreisebestimmungen sind unter www.auswaertiges-amt.de abrufbar.

Da die Dokumente von der Bundesdruckerei in Berlin gefertigt werden, ist mit einer Bearbeitungszeit von ca. 3 Wochen zu rechnen. Die Bearbeitungszeit kann während der Feriensaison jedoch länger dauern.

Zur Beantragung Ihrer Ausweisdokumente ist Ihr persönliches Erscheinen, sowie die Vorlage Ihres bisherigen Ausweisdokuments erforderlich. Zur Ausstellung eines Personalausweises oder Reisepasses ist zwingend ein biometrietaugliches Passbild erforderlich. Das Bild muss aktuell sein und darf nicht älter als 6 Monate alt sein.

Seit 01. Januar 2006 wurde ein neuer Kinderreisepass eingeführt. Für den Kinderreisepass ist ebenfalls zwingend ein biometrietaugliches Passbild erforderlich. Kinder ab dem 10. Lebensjahr müssen zur Beantragung der Ausweisdokumente persönlich erscheinen, da sie selbst unterschreiben müssen.

Die Gebühren für Ausweisdokumente:

| | |
|--|---------|
| Reisepass (10 Jahre Gültigkeit): | 60,00 € |
| Reisepass (6 Jahre Gültigkeit): | 37,50 € |
| Personalausweis (10 Jahre Gültigkeit): | 37,00 € |
| Personalausweis (6 Jahre Gültigkeit): | 22,80 € |
| Kinderreisepass: (1 Jahr Gültigkeit): | 13,00 € |

Um weitere Spenden für die Geflüchteten aus der Ukraine wird gebeten!



Der Krieg in der Ukraine dauert nun bereits schon über 100 Tage. Bis zum heutigen Zeitpunkt sind in unserer Gemeinde insgesamt 20 Geflüchtete aus der Ukraine angekommen und wir konnten diesen, dank der großzügigen

Unterstützung und Solidarität von einigen Bürger*innen, Schutz gewähren und Wohnraum vermitteln. Bei den Geflüchteten handelt es sich um 2 ältere, 4 junge alleinstehende sowie um 5 Frauen (Mütter) mit ihren Kindern im Alter zwischen 5 bis 20 Jahren. Mitte März haben wir von Seiten der Gemeinde ein Spendenkonto für die Geflüchteten eingerichtet. Bisher haben die Egginger Bürger*innen auf dieses Konto Spenden in Höhe von über 7.000€ eingezahlt; vielen herzlichen Dank für diese großzügigen Spenden, auch und ganz speziell im Namen der Geflüchteten! Wie sie uns erzählten, haben die meisten von ihnen vor der Flucht ihr gesamtes Bargeld abgehoben und mitgenommen, um es dann in dem Land, wo sie Schutz suchen, umzutauschen. Doch leider wird die ukrainische Währung, der Hryvnia, auf Grund der instabilen Währung zur Zeit von den deutschen Banken nicht angenommen und auch nicht umgetauscht, d.h. die Geflüchteten stehen weiterhin ohne Bargeld da. Aus diesem Grunde bitten wir um weitere Geldspenden; wir zahlen an die Geflüchteten immer wieder mal nach Bedarf ein „Taschengeld“ aus, da noch immer nicht alle von ihnen eine staatliche Unterstützung erhalten.

Wer also gezielt den in Eggingen bereits angekommenen (und noch ankommenden) Flüchtlingen finanziell helfen möchte, kann dies über das extra von der Gemeinde eingerichtete Sonder-Spendenkonto tun. Hierfür bitte den Verwendungszweck „Flüchtlinge Ukraine“ verwenden. Der Überweisungsbeleg bzw. der Kontoauszug gilt als Spendenbescheinigung.

Die Spenden werden gezielt für unsere ukrainischen Flüchtlinge eingesetzt und verwendet.

Das Spendenkonto lautet:
Sparkasse Bonndorf-Stühlingen
IBAN: DE48 6805 1207 0000 3652 88

Letzte Woche wurde fälschlicherweise nur 1 Seite der statistischen Daten abgedruckt.
Wir bitten Sie dies zu entschuldigen.
Der Verlag

Statistische Daten unserer Gemeinde Eggingen

(entnommen aus dem Taschenbuch 2022 des Landkreises
„Bevölkerung und Wirtschaft im Landkreis Waldshut“)

Bevölkerungsstand und -entwicklung von 1987 bis 2021

| | 1987 | 2020 | 2021 | Veränderung | | | |
|--|-------|-------|-------|-------------|---------|-------------|------|
| | | | | 1987 / 2021 | | 2020 / 2021 | |
| | 1987 | 2020 | 2021 | Anzahl | % | Anzahl | % |
| | 1.405 | 1.737 | 1.745 | 340 | + 24,2% | +8 | +0,5 |

Geburtenüberschuss / -defizit absolut und in Prozent zur Wohnbevölkerung von 1987 bis 2020

| Geborene 1987-2020 | Gestorbene 1987-2020 | Geburtenüberschuss / -defizit absolut / in % zur Wohnbevölkerung | | | | Auslands- geburten 2021* |
|-----------------------|-------------------------|---|---------------------|-----------------|---------------------|--------------------------------|
| | | 1987-2020 absolut | in % zur WB 1987 | 2020 absolut | in % zur WB 2020 | |
| 611 | 407 | 204 | 14,5 | -4 | -0,2 | 3 |

Haushalteschätzung nach Haushaltsgröße 2017

| Insgesamt | Ein-Personen- Haushalte | Mehrpersonenhaushalte | | | |
|-----------|----------------------------|-----------------------|-----|-----|------|
| | | 2 | 3 | 4 | >/=5 |
| 702 | 198 | 212 | 119 | 117 | 56 |

Wanderungssaldo absolut und in Prozent zur Wohnbevölkerung von 1987 - 2019

| Zuzüge 1987-2020 | Fortzüge 1987-2020 | Wanderungssaldo absolut / in % zur Wohnbevölkerung (WB) | | | |
|---------------------|-----------------------|--|---------------------|-----------------|---------------------|
| | | 1987-2020 absolut | in % zur WB 1987 | 2020 absolut | in % zur WB 2020 |
| 3.637 | 3.498 | 139 | 9,9 | 12 | 0,7 |

Ausgewählte Strukturdaten zur Bevölkerung 2021

| Insgesamt | Davon in % | | | | |
|-----------|------------|-----------------|--------------------|--------------------|-----------------------|
| | Frauen | Bevölkerung ... | | | |
| | | Ausländer | unter 15 Jahren | 15 bis 64 Jahre | 65 Jahre und Älter |
| 1.745 | 50,0 | 10,9 | 16,4 | 66,6 | 17,0 |

Bodennutzung 2020

| Fläche total | Davon (%) ... | | | | | Siedlungs- und Verkehrsfläche | | Naturfläche | |
|--------------|---------------|-----|------|------|-----|-------------------------------|------|-------------|------|
| | I | II | III | IV | V | ha* | % | ha | % |
| 1.395 | 5,1 | 6,0 | 43,9 | 42,3 | 2,7 | 155 | 11,1 | 1.240 | 88,9 |

* Summe aus Gebäude- und Freifläche, Betriebsfläche (ohne Abbauland), Erholungs- und Verkehrsfläche, Friedhof.

Flächen:

- I Gebäude- und Freifläche (einschl. unbebaute Flächen, die Zwecken der Gebäude untergeordnet sind)
- II Verkehrsfläche
- III Landwirtschaftsfläche
- IV Waldfläche
- V Übrige Nutzungsarten (Summe aus Wasserfläche, Abbauland und Flächen andere Nutzung/ ohne Friedhöfe)

**Versicherungspflichtig beschäftigte Arbeitnehmer am Wohnort
Entwicklung im Zeitraum 1995 bis 2021**

| 1995 | 2020 | 2021 | Veränderung | | | |
|------|------|------|-------------|------|-------------|------|
| | | | 1995 / 2021 | | 2020 / 2021 | |
| | | | Anzahl | % | Anzahl | % |
| 492 | 620 | 619 | 127 | 25,8 | -1 | -0,2 |

**Versicherungspflichtig beschäftigte Arbeitnehmer am Wohnort
nach Geschlecht und Staatszugehörigkeit 2021**

| Insgesamt | davon (%) ... | |
|-----------|---------------|-----------|
| | Frauen | Ausländer |
| 619 | 49,9 | 10,2 |

**Grenzgänger und Pendler
gesamt und Pendlersaldo im Jahr 2021**

| Grenzgänger | Grenzgänger-Dichte | Einpendler | Auspender | Pendlersaldo |
|-------------|--------------------|------------|-----------|--------------|
| 157 | 20,2 | 175 | 557 | -382 |

**Arbeitslose in der Gemeinde
Entwicklung im Zeitraum 1993 bis 2021**

| 1993 | 2020 | 2021 | Veränderung | | | |
|------|------|------|-------------|-------|-------------|-------|
| | | | 1993 / 2021 | | 2020 / 2021 | |
| | | | Anzahl | % | Anzahl | % |
| 40 | 40 | 33 | -7 | -17,5 | -7 | -17,5 |

**Kraftfahrzeugbestand in der Gemeinde
Entwicklung im Zeitraum 1985 bis 2021**

| Kfz insgesamt | | | | Veränderung 1985 / 2021 | | | |
|---------------|-------|------|-------|-------------------------|-------|-----------|-------|
| 1985 | | 2021 | | Kfz insgesamt | | davon PKW | |
| | | 1985 | 2021 | Anzahl | % | Anzahl | % |
| 687 | 1.508 | 566 | 1.147 | 821 | 119,5 | 581 | 102,7 |

**Bestand an Wohngebäuden und Wohnungen
in der Gemeinde
Entwicklung im Zeitraum 1986 bis 2020**

| Wohngebäude | | | | Veränderung 1986 / 2020 | | | |
|-------------|-----|------|------|-------------------------|------|-----------|------|
| 1986 | | 2020 | | Wohngebäude | | Wohnungen | |
| | | 1986 | 2020 | Anzahl | % | Anzahl | % |
| 296 | 485 | 469 | 814 | 189 | 63,9 | 345 | 73,6 |



Gemeinde Eggingen

Die Gemeinde Eggingen (ca. 1.800 Einwohner) sucht zum **nächstmöglichen Zeitpunkt** eine/n

Finanzbedienstete/n für das Finanzwesen (Kämmerer/Kämmerin) (m/w/d)
in Vollzeit oder Teilzeit (unbefristet)

Ihr Aufgabengebiet:

- Leitung der Finanzverwaltung;
- das komplette Finanz- und Haushaltswesen der Gemeinde (Haushalts- und Finanzplanung, Haushaltsvollzug, Haushaltsüberwachung, Jahresrechnung, Vermögensverwaltung);
- Gebühren- und Beitragskalkulation sowie Satzungenwesen

Ihr Profil:

- Dipl. Verwaltungswirt (FH) bzw. Bachelor of Arts (Public Management) oder vergleichbare Qualifikation
- Eigeninitiative, Einsatzbereitschaft, Flexibilität, Teamfähigkeit, Verantwortungsbewusstsein, Belastbarkeit

Wir bieten Ihnen:

- ein verantwortungsvolles Aufgabengebiet mit Gestaltungsspielraum
- eine Besoldung bzw. Vergütung bis A12 bzw. E 11 TVöD
- Möglichkeiten zur Fort- und Weiterbildung

Schwerbehinderte Menschen werden bei entsprechender Eignung berücksichtigt.

Haben wir Ihr Interesse geweckt? Dann bewerben Sie sich bitte bis **spätestens 15. Juni 2022** mit den üblichen Unterlagen bei der Gemeinde Eggingen, Bürgerstr. 7, 79805 Eggingen oder per E-Mail an: gemeinde@eggingen.de

Für weitere Informationen steht Ihnen unsere Rechnungsamtsleiterin Frau Renate Baumgartner (Tel.: 07746/9202-14, E-Mail: r.baumgartner@eggingen.de) zur Verfügung.

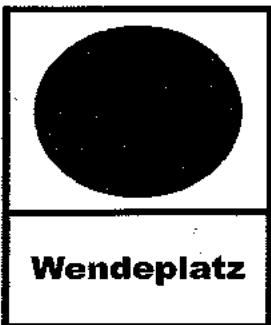

Wendehammer sind keine Parkplätze!

Vermehrt stellen wir fest, dass Anwohner Wendehammer bzw. Wendemöglichkeiten als Parkplätze nutzen, insbesondere im Bereich des „Meisenwegs“. Wir weisen darauf hin, dass Wendehammer / Wendemöglichkeiten nicht dafür gedacht sind, fehlende Stellplätze

oder Garagen auf Privatgrundstücken zu ersetzen!
Bitte stellen Sie keine Fahrzeuge oder ähnliches auf diesen Flächen ab!

Feuerwehr Eggingen

Am Montag, den 13.06.2022, findet eine Gesamtprobe statt.
Treffpunkt: 19.30 Uhr am Gerätehaus.

Die Gesamtprobe ist in Mauchen, gemeinsam mit der Abteilung Mauchen.

Bei Verhinderung bitte beim jeweiligen Gruppenführer abmelden.

Martin Büche, Kommandant

Schulnachrichten

SCHULFEST

**25. JUNI 2022
11 BIS 17 UHR**

11 UHR ORCHESTER

14 UHR CHÖRE

15 UHR BLÄSER I

**... UND DEN GANZEN TAG
BASTELN, SPIEL & SPASS |
SPEISEN & GETRÄNKE | OFFENE
LERNHÄUSER & VIELES MEHR!**



Kirchliche Nachrichten

Evangelische Kirchengemeinde Wutachtal



www.wutachblick.de

Freitag, 10. Juni 2022

09:30 Uhr Café Kunterbunt (Eltern-Kind-Treff) - Wutöschingen

Sonntag, 12. Juni 2022

10:00 Uhr Gottesdienst - Wutöschingen
Thema des Gottesdienstes: **ICH BIN - das Licht der Welt**

Zeitgleich Kindergottesdienst „Schatzsucher“ (ab 2. Klasse) - Wutöschingen

Sonntag, 19. Juni 2022

10:00 Uhr Gottesdienst - Wutöschingen
Thema des Gottesdienstes: **ICH BIN - die Tür zum Leben**

Zeitgleich Kindergottesdienst „Schatzsucher“
(ab 2. Klasse) - *Wutöschingen*
Anschl. NEXT STEPS - *Wutöschingen*
Einheit 3: *Entwickle deine Persönlichkeit*

Kindergottesdienst in den Pfingstferien

Der Kindergottesdienst für die „Perlentaucher“ (3-7 Jahre) muss am 12. und 19. Juni leider ausfallen. Die Mitarbeiter freuen sich, „ihre“ kleinen Perlentaucher dann am 26. Juni wieder in der Oase begrüßen zu dürfen.
Für die größeren Kinder, die „Schatzsucher“ (ab 2. Klasse), gibt es am 12. und 19. Juni ein ganz besonderes, cooles Programm.

Neuer Konfirmanden-Jahrgang

Nach einem Jahr Pause startet im September ein neuer Konfirmandenkurs X-KURS, wiederum unter dem Dach unserer Jugendkirche X4. Das bedeutet, dass die Konfirmanden außer ihren Gruppentreffen vor allem die Veranstaltungen der Jugendkirche wie den Jugendgottesdienst X-CHANGE besuchen.

Am X-KURS teilnehmen können alle Jugendlichen, die bis zum 30.06.2022 mindestens 13 Jahre alt sind oder im nächsten Schuljahr die achte (oder eine höhere) Klasse besuchen. Die Taufe ist KEINE Voraussetzung für die Teilnahme.

Um den Jugendlichen und ihren Eltern einen guten Einblick in unsere Konfirmandenarbeit zu geben und ihnen die Möglichkeit zu bieten, verbleibende Fragen zu stellen, laden wir am **Montag, 04. Juli 2022 um 19 Uhr zum Info- und Anmeldeabend des X-KURSES in die Evangelische Kirche in Wutöschingen** ein.

Weitere Infos sowie die Anmeldeunterlagen zum Herunterladen gibt es auf unserer Homepage unter der Rubrik „Aktuelles“ (<https://wutachblick.de/blog-wutachtal/>). Wir freuen uns, alle interessierten Jugendlichen und ihre Eltern beim Info- und Anmeldeabend begrüßen zu können.

Informationen über Homepage, App und Telegram

Auf unserer Homepage unter <https://wutachblick.de> halten wir dich über alle aktuellen Entwicklungen auf dem Laufenden.

Aktuelle Infos und Angebote veröffentlichen wir ebenso über unsere kostenlose Smartphone-App, die du unter <https://wutachblick.de/smartphone-app> herunterladen kannst.

Weitere Informationen erhältst du über unseren Telegram-Kanal, dem du kostenlos beitreten kannst unter <https://t.me/evkirchewutachtal>.

Eine gesegnete Woche wünscht euch
die Gemeindeleitung

Öffnungszeiten des Büros

Dienstag, Mittwoch, Freitag 09.00 - 12.00 Uhr
Beate Strittmatter, Xiaoyan Wang
Gartenweg 4, 79780 Stühlingen, (07744 / 407)
E-Mail: pfarramt@wutachblick.de
Internet: www.wutachblick.de

Termine mit unseren hauptamtlichen Mitarbeitern können Sie gerne telefonisch oder per E-Mail vereinbaren:
Pfarrer David Brunner, (07744 / 407)
david.brunner@wutachblick.de
Diakon Marc Hönes, (0152 / 0176 0930)
marc.hoenes@wutachblick.de
Jugendpastor Andre Reich, (0176 / 47397227)
andre.reich@wutachblick.de



**Seelsorgeeinheit
Eggingen-Stühlingen Heilig Kreuz**
www.se-eggingen-stuehlingen.de

Pfarrbüro der Seelsorgeeinheit

Kalvarienbergstraße 4, 79780 Stühlingen
Tel. 07744 340, Fax 07744 919824
E-Mail pfarramt@se-eggingen-stuehlingen.de
Pfarrer Karl-Michael Klotz, Tel. 07744 340
pfarrer.klotz@se-eggingen-stuehlingen.de

Öffnungszeiten Pfarrbüro Stühlingen

Montag, Dienstag, Donnerstag und Freitag von 9.00 Uhr - 11.30 Uhr

Mittwoch geschlossen!

Donnerstagnachmittag von 15.00 Uhr - 17.00 Uhr

Pfarrbüro Eggingen geschlossen

Wenden Sie sich bitte an das Stühlinger Pfarrbüro
Bankdatender Kirchengemeinde Eggingen-Stühlingen

Sparkasse Bonndorf-Stühlingen
IBAN: DE51 6805 1207 0008 1002 08

Kirchl. Bauförderverein Heilig Kreuz Stühlingen e.V.

Karl Albicker, Tel. 07744 5087
Sparkasse Bonndorf-Stühlingen
IBAN: DE83 6805 1207 0008 1696 66

Gottesdienstordnung

vom 09.06.2022 - 19.06.2022

Samstag, 11.06.2022, Hl. Barnabas, Apostel

Stühlingen/Kloster:

09.00 Uhr **Wallfahrtsmesse - ENTFÄLLT -**

Sonntag, 12.06.2022, Dreifaltigkeitssonntag

Eggingen:

10.15 Uhr **Hl. Messe** für Xaver Beil, Otto und Theres Albicker; Luise Schanz, Friedrich Schanz, Alfons Kaiser; Erwin und Lina Heitzmann, die armen Seelen, für die Familien Hofmeier, Lott, Schanz, Gromann, Güntert Morath, Rebmann und Mühl; Anna und Magdalena Kaiser u. verstorbenen Angehörige

Stühlingen:

10.15 Uhr **Wortgottesdienst - ENTFÄLLT -**

Eberfingen:

10.15 Uhr **Hl. Messe** für Helmuth Böhler, Paula u. Robert Blatter, Erich Suhm (Jahrtag), Maria Karle, Hildegard und Wolfgang Ulrich, Hedwig und Fridolin Meyer

Grimmelshofen:

10.15 Uhr **Hl. Messe** für Eliese und Heinrich Blattert (Jahrtag), die Verstorbenen der Familie Wißmann,

Stühlingen/Kloster:

18.00 Uhr **Hl. Messe**

Mittwoch, 15.06.2022,

Mittwoch der 11. Woche im Jahreskreis

Stühlingen/Kloster:

18.00 Uhr **Hl. Messe - ENTFÄLLT -**

Mauchen:

19.00 Uhr **Rosenkranz**

Eberfingen:

19.00 Uhr **Rosenkranz**

Donnerstag, 16.06.2022, Hochfest des Leibes und Blutes Christi - Fronleichnam

Eggingen:

09.00 Uhr **Hl. Messe** für Luise und Alfons Güntert, Manfred Kramer und verstorbene Angehörige, Erika

Meier, Erika Sackmann, Lucia Junginger, die verstorbenen Angehörigen der Familien Junginger und Kienberger,
am Platz vor der Kirche (bitte Stuhl mitbringen) Sehr gerne dürfen die Kinder und Gottesdienstbesucher Blumen mitbringen zum Gestalten der Blumenteppeche.
 unter Mitwirkung des Musikvereins

Bettmaringen:

09.00 Uhr HI. Messe am Gemeindesaal
 (bei Regen in der Kirche)

anschl. Fronleichnamsprozession
 unter Mitwirkung des Musikvereins

Stühlingen:

09.30 Uhr HI. Messe für Anna Schubert unter Mitwirkung des Kirchenchors Stühlingen

anschl. Fronleichnamsprozession
 unter Mitwirkung der Stadtmusik Stühlingen und des Musikvereins Schwaningen

Stühlingen/Kloster:

18.00 Uhr HI. Messe

Freitag, 17.06.2022,**Freitag der 11. Woche im Jahreskreis****Eberfingen:**

19.00 Uhr Taizé-Gottesdienst - ökumenisches Abendgebet mit Gesängen aus Taizé

Samstag, 18.06.2022**Samstag der 11. Woche im Jahreskreis****Stühlingen/Kloster:**

09.00 Uhr Wallfahrtsmesse

Bettmaringen:

13.30 Uhr Trauung des Brautpaares Nicole Senn und Dennis Klein

Stühlingen/Kloster:

14.30 Uhr Trauung des Brautpaares Corina Rebmann und Sergej Müller

Lausheim:

15.30 Uhr Trauung des Brautpaares Hanna Heiland und Florian Werschler

Schwaningen:

19.00 Uhr HI. Messe für Frieda und Ludwig Güntert, Maria Müller, Pater Engelbert, Franz Kehl, Rosa und Ignaz Wühl

Sonntag, 19.06.2022,**12. Sonntag im Jahreskreis****Mauchen:**

09.00 Uhr HI. Messe für Adelbert u. Hedwig Eichkorn

anschl. Fronleichnamsprozession

Weizen/Schule:

09.00 Uhr Fronleichnam-Gottesdienst an der Schule Eggingen:

10.15 Uhr HI. Messe für Maria Neuburger, Manfred Kramer und verstorbene Angehörige, Josef Himmlsbach, verstorbene Angehörige und Wohltäter, Monika Zöllin-Müller

Stühlingen:

10.15 Uhr HI. Messe für Maria und August Rutschmann

Lausheim:

10.15 Uhr HI. Messe für Augusta Kech

Stühlingen/Kloster:

18.00 Uhr HI. Messe

Für unsere Seelsorgeeinheit**Fronleichnam**

Das Thema könnte lauten: „Verleih mir ein hörendes Herz.“ Die Gottesdienste in Eggingen, Bettmaringen und Weizen finden im Freien statt. Wir werden zwar für Sitzgelegen-

heiten sorgen, doch können Sie gerne einen Klappstuhl mitbringen.

PGR-Sitzung

Die Pfarrgemeinderatssitzung vom 28.06.2022 entfällt; die nächste Sitzung ist dann erst wieder am Dienstag 25.10.22 um 20 Uhr.

Seelenamt eingeführt

Der PGR-Vorstand entschloss sich, bei **Beerdigungen** wieder ein Seelenamt einzuführen, sofern dies von den Angehörigen gewünscht wird. Diese Regelung soll zum **1.7.22** gelten. Die Verabschiedung (**Totengebet**) der Gemeinde findet in der Regel am Abend vor der Beerdigung statt. Ausnahmen sind möglich. Sterbefälle werden per **Aushang** und durch das **Sterbegeläut** angezeigt. Beerdigungen finden in der Regel um 14.30 Uhr statt (zuerst Gottesdienst, dann Beerdigung). Uhrzeiten können auch nach Absprache variieren.

Anmeldung Firmung 2022

Ich möchte alle Firmanden an den **letzten Gottesdienst vor der Firmung am Montag, 27.6.22 um 18:30 Uhr** in der Kirche in Eggingen erinnern! Bitte bis dahin allerspätestens die Anmeldung zur Firmung mitbringen!! Bei diesem Treffen wird Euch der Ablauf der Firmung erklärt.

Gottesdienste im Kloster Stühlingen

An folgenden Tagen findet im Kloster **kein Gottesdienst** statt:

Samstag 11.06.2022, Mittwoch 15.06.2022.

Pfarrbüro geschlossen

Das Pfarrbüro bleibt am **Donnerstag 9. Juni 2022** und **Freitag, 10. Juni 2022**, sowie am **Freitag 17. Juni 2022** (Brückentag) geschlossen.

Eheverkündigung

Das Sakrament der Ehe spenden sich:

- am 18.06.2022 um 13.30 Uhr in der St. Fridolin Kirche Bettmaringen Nicole Senn und Dennis Klein aus Bettmaringen

- am 18.06.2022 um 14.30 Uhr in der Klosterkirche Stühlingen Corina Rebmann und Sergej Müller aus Mauchen

- am 18.06.2022 um 15.30 Uhr in St. Nikolaus Lausheim Hanna Heiland und Florian Werschler aus Rottweil-Göllsdorf

Ministrantentag

Wie vor Corona wollen wir alle Ministrantinnen und Ministranten am **29. Juli 2022** zu einem gemeinsamen Event einladen. Nähere Informationen folgen noch! Bitte haltet euch diesen Tag zur Verfügung. Euer Pfr. Klotz

Fronleichnam in Bettmaringen

Helfer sind willkommen und Blumenspenden erwünscht!

Am **14.06.** treffen wir uns um **15.00 Uhr** am Gemeindehaus um gemeinsam Blumen zu sammeln. Wir freuen uns über jede Unterstützung. Wer etwas Blühendes im Garten hat, kann dies gerne bis Mittwoch um 16.00 Uhr an das Gemeindehaus bringen. Der Blumentepich wird am **16.06** ab **5.30 Uhr** gelegt. Anschließend lädt das Gemeindeteam alle Helfer zum gemeinsamen Frühstück in das Gemeindehaus ein. Um 9.00 Uhr beginnt der Gottesdienst am Gemeindehaus unter Mitwirkung vom Musikverein. Bei schlechtem Wetter findet der Gottesdienst in der Kirche statt. Wir freuen uns über viele Helfer und Gottesdienstbesucher.

Das Gemeindeteam Bettmaringen

Frauenfrühstück in Stühlingen

Herzliche Einladung zum Frauenfrühstück am **Dienstag, den 28. Juni 2022 von 9.00 - 11.00 Uhr im Konradsaal in Stühlingen.**

Referentin: **Hedwig Fürmaier**

Thema: „Gottes Liebe zu dir ändert sich nicht, egal wie die Umstände sind.“

Alle interessierten Frauen, unabhängig von Alter und Konfession sind dazu herzlich eingeladen.

Kleinkinderbetreuung durch Erzieherinnen des Kindergartens Stühlingen.

Auf Ihren Besuch freut sich das Ökumenische Frauenfrühstücks-Team Stühlingen

Verabschiedung und Ehrung

Für über 30 Jahre Engagement in der Pfarrgemeinde Eggingen wurde Frau **Luzia Müller** an einem der letzten Sonntage im Gottesdienst geehrt. Wie nur wenige vor ihr, erhielt Sie die St. Gallus-Medaille für besondere Verdienste um die Pfarrei in Eggingen! Zusammen mit Christel Hotz und Luzia Junginger gründete sie 1990 die Pfarrjugend in Eggingen. Gruppenstunden und die legendären Zeltlager wurden organisiert. Für zahlreiche Kinder und Jugendliche bereitete sie Andachten zu Ostern und Weihnachten vor unter dem Motto: Glauben, Leben, Bibel teilen. Luzia Müller war lange Jahre Wortgottesleiterin, Kommunionhelferin und Lektorin. Die Schülertagesdienste in der Kapelle in Untereggingen hat sie viele Jahre mit ihrer Gitarre begleitet und auch der Kirchenchor kann noch heute auf ihre musikalische Begleitung zurückgreifen. Und vieles mehr könnte man aufzählen. So wie es in ihrer Kraft steht, wird sie weiterhin Aufgaben übernehmen. Sagen wir ihr ein herzliches Vergelt's Gott!

Kath. Männerwerk: Johannisfeuer

Am Sonntag, 26. Juni 2022 findet um 20.30 Uhr das Johannisfeuer (auch Sonnwendfeuer) statt.

Treffpunkt ist beim „Chäpelli“ (zwischen Grießen und Geißlingen, Kreisstraße). Die Andacht bei der Mariengrotte hält wie im vergangenen Jahr Diakon Wolfgang Spitznagel. Für einen kleinen Umtrunk im Anschluss ist gesorgt. Bei Fragen wenden Sie sich an Max Nägele (07703/1299; maxnaegele@t-online.de)

Verabschiedung der Franziskanerinnen

Nach fast vierzig Jahren des gemeinsamen Lebens und Wirkens mit den Brüdern des Kapuzinerordens verlassen die Franziskanerinnen von Reute im Sommer das Projekt des Klosters zum Mitleben in Stühlingen. Mit der Möglichkeit zur Begegnung und einem Dankgottesdienst wollen wir am

Sonntag, 26. Juni 2022 diesen Abschied feiern.

Programm:

ab 15.00 Uhr Beisammensein bei Kaffee und Kuchen im Klosterhof

18.00 Uhr Eucharistiefeier in der Klosterkirche
anschließend Begegnung mit Grillwurst und Bier im Klosterhof

Dazu laden wir alle, die mit dem Kloster in Stühlingen verbunden sind, ganz herzlich ein.

Für Kuchenspenden zum Fest freuen wir uns sehr.

Wir gedenken unserer Verstorbenen:

Rosemarie Eisele, gestorben am 26.05.2022, beerdigt am 01.06.2022 in Eberfingen;

Margarethe Preuß, gestorben am 30.05.2022, beerdigt am 04.06.2022 in Stühlingen

Herr, schenke ihnen die Ewige Ruhe!

**Jehovas Zeugen**

Einladung zu unseren Zusammenkünften.

**Ort: Königreichssaal Jehovas Zeugen
Bahnhofstr. 5b, 79848 Bonndorf**

Teilnahme per Videokonferenz ist weiter möglich.

Sonntag, 12.06.2022, 10 Uhr

Öffentlicher Vortrag:

„Den „Weg der Integrität“ gehen“ Was ist mit Integrität gemeint? Am Beispiel von König David wird erklärt, was es bedeutet ein gottergebenes Leben zu führen und was uns dabei helfen kann Gott zu gefallen.

Donnerstag, 16.06.2022, 19 Uhr

Um Gott zu gefallen, müssen wir uns ständig anstrengen, die Kontrolle über unsere Wünsche zu behalten. Wie kann die Bibel uns dabei helfen?

Jeder ist herzlich eingeladen! Rufen Sie uns bei Interesse gerne an: 07703 - 8685.

Vereinsnachrichten

Natur und Umweltschutz AG Eggingen

Einladung zur Jahreshauptversammlung der Natur und Umweltschutz AG Eggingen

Liebe Mitglieder und Freunde der Natur und Umweltschutz AG und natürlich auch für die Krötensammelnden „Ber-gäckler“

Am Samstag, den 18. Juni findet ein Grillplausch mit Jahreshauptversammlung am Grillplatz am Gertelsteig („Türkenrastplatz“) ab 16 Uhr statt

Für das leibliche Wohl ist gesorgt

Bitte zwecks „Verpflegungsübersicht“ mir bis 13. Juni über E-Mail: junginger@live.de oder über whatsapp 01624936677 Bescheid sagen

Grüße von der Vorstandschaft

Martin Junginger

Siedlergemeinschaft Eggingen

Einladung zur gemeinsamen Lehrfahrt mit der Siedlergemeinschaft Wutöschingen am Samstag, dem 02. Juli 2022

Liebe Siedlerfreunde, nach zwei Jahren coronabedingter Zwangspause bieten wir endlich wieder eine Lehrfahrt gemeinsam mit unseren Siedlerfreunden aus Wutöschingen an. Wir starten am Samstag, dem 02. Juli 2022 um 07.30 Uhr bei der Gemeindehalle Eggingen. Unsere Reiseführer Kurt Hollecker und Brunhilde Donig von der Siedlergemeinschaft Wutöschingen haben wieder ein informatives und unterhaltsames Programm für diesen Tag zusammengestellt:

- Führung durch die historische Altstadt von Meersburg
 - Fahrt mit dem Apfelzügle auf dem Hof-Neuhaus mit anschließendem Essen
 - Der Aachtopf – die größte Quelle Deutschlands.
- Anmeldungen bei Roland Hotz, (07746 / 91122) oder per E-Mail: Hotz.Roland@t-online.de oder bei Martin Bauknecht (07746 2164). Die Anmeldung gilt erst verbindlich, wenn der Betrag von 48,- Euro pro Person auf das Konto der Siedlergemeinschaft überwiesen ist! Näheres erfahren Sie im Beileger von Familienheim und Garten Juni. Bitte

melden Sie sich möglichst bis zum 15. Juni an. Die Siedlergemeinschaft freut sich auf einen entspannten Tag mit ihren Mitgliedern und den Wutöschinger Siedlerfreunden.

SV Eggingen

I. Mannschaft

Das Auswärtsspiel gegen den SV Dillendorf hat die 1. Mannschaft mit 5:0 gewonnen.

Am **Samstag, 11.06.2022, 18.00 Uhr findet das letzte Spiel dieser Saison zuhause gegen den SV Berau statt.**



Jung und Alt Attraktives Dorfleben Mittagstischangebot des Jung & Alt Vereins

Wir laden sie herzlich ein unser leckeres Essen, in Gemeinschaft, zu genießen am **Dienstag, 14. Juni 2022 im JA-Treff Mauchen**

Menü:

- Suppe
- Gemischter Salat
- Gefüllte Paprika mit Hackfleisch an Tomatensoße und Reis
- Himbeertraum

Preise: 11,00 €/Menü

Einlass: ab 11:45 Uhr - Mittagessen 12:00 Uhr

Bestellungen können bis Freitag, den 10. Juni 2022 unter Telefon 07744 33 79 783 (Anrufbeantworter) aufgegeben werden. Gerne unterstützen wir Sie, falls Sie einen Fahrdienst benötigen.

Unser Küchenteam freut sich auf ihren Besuch.

Was sonst noch interessiert

Pflegestützpunkt“-Informationen und individuelle Beratung rund um das Thema Pflege

Unter Beachtung aller hygienischen Vorschriften – nehmen die Mitarbeiterinnen des Pflegestützpunktes Waldshut persönliche Beratungstermine wahr. Sie haben Fragen rund um die Pflege, benötigen Unterstützung bei Antragsstellung auf einen Pflegegrad, Unterstützung bei der Auswahl von Hilfs- und Pflegeangeboten usw.? Wir sind gerne persönlich, telefonisch und per Mail für Sie da.

Bitte vereinbaren Sie auch hier einen Termin!

Für die Außenberatungen und individuellen Terminmöglichkeiten rufen Sie uns bitte an.

Ihr Ansprechpartner ist Frau Dorothea Langenbacher, Telefon: 07751/864245 oder über E-Mail: Dorothea.Langenbacher@Landkreis-Waldshut.de

Oder wenden Sie sich an Frau Hilpert vom Rathaus Eggingen unter: 07746/9202-10

An folgendem Termin wird Frau Langenbacher zur Verfügung stehen:

Rathaus Wutöschingen

Mittwoch: 15.06.2022 09:00-13:00 Uhr

MOMO - Selbsthilfegruppe für Essstörungen

Wir wissen wie es ist, wenn sich der Alltag hauptsächlich ums Essen dreht. Und wir wissen auch, wie schwer es sein kann, darüber zu sprechen - für Frauen und für Männer. Deswegen können wir uns gegenseitig gut zuhören und Halt geben.

MOMO ist nicht auf eine bestimmte Form von Essstörung beschränkt. Zu uns können alle Menschen kommen, die

unter ihrem Essverhalten leiden und Austausch suchen. Das sind zum Beispiel Menschen mit Bulimie, Magersucht, Adipositas, Binge-Eating-Störung oder einer anderen Form einer Essstörung.

In unserer Selbsthilfegruppe tauschen wir Erfahrungen aus und unterstützen uns gegenseitig dabei, die Verantwortung für unser Essverhalten wieder zu übernehmen. Wir sind keine Therapiegruppe.

Bei uns bist Du willkommen, so wie Du bist. Wir freuen uns über Deinen Besuch.

jeden 2. und 4. Montag

18.00 Uhr bis 19.30 Uhr

Familienzentrum Hochrhein

Bertold-Schmidt-Platz 7

79787 Lauchringen

Anmeldung auch über WhatsApp oder Signal

01525 871 9868 (Katharina)



Kinder zu betreuen begeistert auch Sie?

Werden Sie Tagesmutter – Tagesvater! Qualifizierungskurs startet im Januar 2023

Kindertagespflege – Infoveranstaltungen zum Qualifizierungskurs ab Januar 2023

- ? Möchten Sie neben eigenen Kindern noch andere Kinder dauerhaft in Teilzeit oder Vollzeit betreuen?
- ? Sind Ihre Kinder aus dem Haus und Sie möchten die Kindererziehung nun mit Verdienst ausüben?
- ? Sie sind berufstätig, wollen sich verändern und qualifiziert und in selbständiger Tätigkeit mit kleinen Kindern arbeiten?

Dann werden Sie Tagesmutter oder Tagesvater!

Die selbstständige Tätigkeit als Tagespflegeperson setzt u.a. die regelmäßige Teilnahme und den erfolgreichen Abschluss eines Qualifizierungskurses voraus. Dieser Kurs wird über das Jugendamt Waldshut angeboten und ist kostenfrei. Der nächste Kurs startet im Januar 2023.

Weitere Informationen zur Qualifizierung erhalten Sie in einer **Online-Infoveranstaltung am 28.06.2022 um 19:30 Uhr.**

Oder Sie kommen zur **Präsenz-Informationsveranstaltung** ins Landratsamt Waldshut (Kaiserstr. 110) am **30.06.2022 um 10:00 Uhr.**

Alle Interessierten an der Qualifizierung und späteren Tätigkeit als Kindertagespflegeperson, können sich für eine Infoveranstaltung **bis zum 27.06.2022** bei Frau Schwarz unter Nikola.Schwarz@landkreis-waldshut.de anmelden.

Für alle Fragen rund um das Thema Kindertagespflege stehen Ihnen auch die Fachberaterinnen des Jugendamtes - Abteilung Kindertagesbetreuung - Frau Giebson, (Tel.07751/86436), Frau Reinwardt (Tel.07751/864324) und Frau Winkler-Sternhagen (Tel.07751/864368) zur Verfügung.



Weitere Informationen:

<https://www.landkreis-waldshut.de/organisation/aemtereigenbetriebe-von-a-z/jugendamt/kindertagespflege>

Die IBB-Stelle Waldshut informiert:

Die Informations-, Beratungs- und Beschwerdestelle für psychisch erkrankte Menschen und ihre Angehörigen bietet für den 20.06.2022 wieder persönliche Beratungsgespräche an. Wir bitten um telefonische Voranmeldung (wenn möglich), können aber auch kurzfristig Beratungsgespräche anbieten, da das Landratsamt für die Publikumsverkehr wieder geöffnet hat. Bitte an der Informationsstelle im Landratsamt melden.

Maskenpflicht (FFP2 bzw. med. Maske) besteht weiterhin. Zusätzlich bieten wir, die IBB-Stelle, weiterhin telefonische Beratung an.

Sie können uns unter Telefon 07751 / 9151110 (Anrufbeantworter) 24 Stunden täglich erreichen oder zu Bürozeiten unter Telefon 07751 / 86-4254.

Auch sind wir erreichbar unter E-Mail: IBB-WT@web.de
Sie können auch unsere Homepage besuchen:
www.ibb-waldshut.de

Ausstellungs-Programm Schwarzwaldverein Stühlingen

RÄDERWERK – Vom Arbeiten und Spielen im Wutachtal
Schür am Stadtgraben, Eberfingerstr.3, 79780 Stühlingen
www.schwarzwaldverein-stuehlingen.de

Freitag, 17.6.

19 Uhr **Vernissage**
Sie sind eingeladen!

Samstag, 18.6.

12.30 Uhr **-Rundherum, das ist nicht schwer.....**

14 Uhr **Kreistänze aus Europa in der Schür**
Info & Leitung: Veronika Keller (Anmeldung 0771 7969)

Sonntag, 19.6.

10 Uhr **Von Mühle zu Mühle**
Ausstellungswanderung 1
Treffpunkt: 10.00 Uhr Schür

Wanderführerin: Veronika Keller (0771 7969)

Mittwoch, 22.6.

19 Uhr **Von einer Militärbahn zur „Sauschwänzlebahn“**
Vortrag von Dietrich Reimer

Freitag, 24.6.

15 Uhr **Bei uns geht es rund!**
Kinderführung mit Jutta
Binner-Schwarz

Montag, 27.6.

19 Uhr **Dampfmaschinen-Modelle von Franz Demattio – Leben, Leidenschaft & Technik**
Vortrag von Wolfgang Sühling

Sonntag, 03.07.

10 Uhr **Mühli, Zwirni, Schruubi & mehr**
Ausstellungswanderung 2
Treffpunkt: Schür, Wanderführung:
J. u. G. Binner-/Schwarz, 07744 5629

Immer sonntags sind die Demattio-Dampfmaschinen von 13.30 - 17.30 Uhr in Betrieb. Dann läuft auch die Sauschwänzlebahn in miniature von Jürgen Mahler. Die Experten sind vor Ort.

Unser schöner Schürgarten ist während der Ausstellung ebenfalls geöffnet. Lassen Sie sich überraschen!

Öffnungszeiten:

- Samstag 15.00 - 17.30 Uhr
- Sonntag 11.00 - 17.30 Uhr
- Dienstag 19.00 Uhr Besuch nur mit Führung
- Donnerstag 19.00 - 21.00 Uhr

Weitere Führungen sind auf Anfrage möglich.

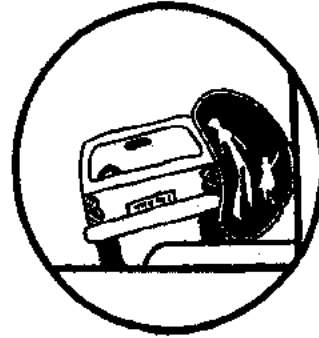

Gehwegparken ist rücksichtslos...

...besonders gegenüber älteren Menschen und Familien mit Kindern!

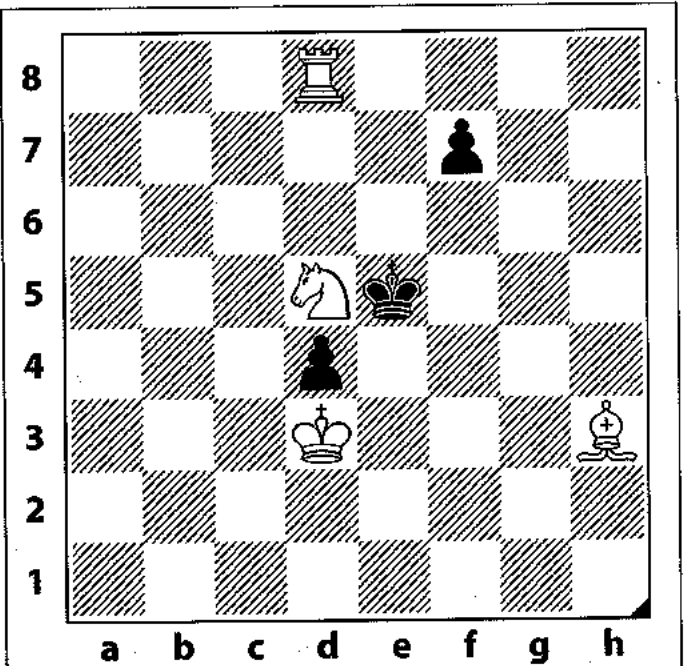

Problem Nr. SH 0721

Doppelt gemoppelt? Vive la différence!

J. Suschkow, Geburtstagsturnier 2000
für A. Feoktistow zum 50., 2. Preis

Kontrolle:

Weiß (4) Kd3, Td8, Lh3, Sd5

Schwarz (3) Ke5, Bd4, f7

Weiß beginnt und setzt in sechs Zügen matt.

Geburtstags-, Jubiläums- und Gedenktourniere sind in der Welt des Schachs gang und gäbe, auch im Problemschach. In dieser luftigen Stellung geht es um die Doppelsetzung eines Motivs, fein ausdifferenziert durch die schwarzen Erwidierungen auf den zunächst rätselhaften Startzug.

© DEIKE PRESS 751R6553

Ist Ihre Hausnummer gut erkennbar?

Im Notfall kann das entscheidend für rasche HILFE durch den ARZT oder den Rettungsdienst sein!

Lösung: Schwarz droht mit 1...f5 ein Fluchtdi auf e6 zu ergattern, deshalb ist es nicht abwegig, den Läufer auf die sichere Seite zu bringen. 1.Lc6! (Zugzwang). Nun hat der Bf die Wahl zwischen Einzel- und Doppelschritt, nur ein kleiner Unterschied für ihn, aber ein großer für den Rückzug, der f3 deckt und 4.Te8 matt droht! 3...Kc5! 4.Tc8+ Kd6 5.Lc4! Da war er schon einmal Lösungsweg! 1...f5 2.Kc4! droht 3.Tc8+ oder 4.Th7+ o.a. 4...Kd6 5.Tc6 bzw. 5.Th6 matt! 3.Td8! (und zwang! 2.Kc4? droht 2.Tc8+ aber nach 2...Kc4! versperren der f5 den Weg nach g4) 2...Ld1 (und wieder zurück - Zugzwang) 3...f3 4.Kc4 droht unabwehrbar: 5.Tc8+ Kd6 6.Tc6 matt! 4...Kc4? 5.Te8 matt, denn f3 ist ja blockiert). Genüß, wie der Bf die ein oder andere Seite hie und da steuert! Vor 3...Te8 aber ging es dem Komponisten um die Hin- und Herbewegungen Lc6-g4-c8 und Td8-d7-d8.

ICH HABE MICH BEIM AUSTRAGEN DER BRIEFE VERLAUFEN. HILF MIR, DEN WEG VOM BRIEF ZUM POSTKASTEN ZU FINDEN!

© Bouyssou/DEIKE 747R38R2

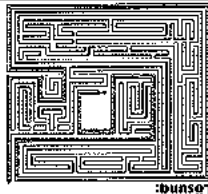

JOHANNITER
Aus Liebe zum Leben

IHRE SPENDE ZÄHLT!

Nothilfe Ukraine

Online-Spenden:
www.johanniter.de/spenden-stiften/ukraine

Spendenkonto:
Johanniter-Unfall-Hilfe e. V.
IBAN DE94 3702 0500 0433 0433 00
BIC BFSWDE33XXX
Bank für Sozialwirtschaft
Spenden-Siegel
Sichwort: Ukraine

**Kauf am Ort -
Fahr nicht fort!**



© Foto: Stefan Kranefeld

**ALZHEIMER: NIMMT
JEDEN TAG EIN STÜCK ERINNERUNG.**

Helfen Sie diese Krankheit zu besiegen:
alzheimer-forschung.de/erinnerung

**Alzheimer Forschung
Initiative e.V.**

Um die Ecke gedacht

Waagrecht: 1. eine Tätigkeit bezüglich newspaper, 6. Pillendreher's Globus, 13. liegt mit n im Register, mit i an der Börse, 14. Nele ist im Rückblick Kuh, 16. Hurtigkeit, 17. Wohin flog Herr aus Germany, der besser in Düsseldorf geblieben wäre?, 18. abschnittsweiser Radstillstand, 19. mit S wird Schauer aus Staatenverbund, 21. schuppiger Räuber mit Vorbiss, 23. Wirt im Café Americain, 25. „Seine ... mit Verdruss bricht entzwei der Genius.“ (H. Heine), 26. betritt das Juweliengeschäft mit 28 senkrecht, 29. entfährt dem Streichelzoo ein Schrei, bleibt buchstäblich eine Zookatze zurück, 30. Niederschlag ist mit t dieser Machthaber, 32. dort thronte italienischer 30 waagrecht, 35. rückwärts kleinere Verwandte des 14 waagrecht, 37. USA Interstellar, 39. Ablation ohne Abt ist buchstäblich Russin, 40. USA konspirativ, 41. flackert im Walfisch, 43. kleiner großer Vater, 44. schult die, die der Schule entwachsen, 45. hab meinen Wagen vollgeladen damit, 46. Resektion ist durcheinandergeratene Absonderung, 47. Eisenbahngesellschaft, ob märkisch oder mecklenburgisch.

Senkrecht: 1. Rhythm and Rhyme in drei Buchstaben, 2. rohes Raupenmaterial, 3. kann tödlich sein zwischen f und i, 4. dieser Fluss entspringt im Loch, 5. die Röhre ist geschüttelt ein Namibier, 7. nur klanglich ein Waldbewohner, 8. macht 26 waagrecht zweifelsfrei identifizierbar, 9. „Sobald Gesetz eronnen, wird ... gesponnen.“ (Sprichwort), 10. Dubai-Anrainer inkorporiert Insel, 11. klösterliches Herz des Fichtelluchses, 12. wo Ricke und Bock Bäh machen oder vielleicht nicht?, 15. die ideale Eigenschaft der Sonnenschirmbeschriftung, 19. Schokoriegel ohne Hecke ist geschüttelt voll des Ruhmes, 20. dritte Personin, 21. H + 14 waagrecht + a = ganz schön schön und alt, 22. Tweed-Insel, 24. ganz im Sein ist Spanierin zu Hause, 27. Eisbahn durch Jakutsk, 28. ihr Ziehen verkürzt Verhandlungen, 31. antiagil könnt man's auch nennen, 33. liegt im Alkoholpegel und im Sauerland, 34. Musikantenstadlkarl, 36. wenn 1 waagrecht getan, diesem vorangestellt, 38. ihm huldigte Tutanch, 42. Ludovico Ariosto meint: „Der Ungebildete glaubt das, was ... passt.“

© Oertner/DEIKE 750R63R1

| | | | | | | | | | | | |
|----|----|----|----|----|----|----|----|----|----|----|----|
| 1 | 2 | 3 | 4 | 5 | 6 | 7 | 8 | 9 | 10 | 11 | 12 |
| 13 | | | | 14 | 15 | | | 16 | | | |
| 17 | | | | | | | 18 | | | | |
| 19 | | 20 | 21 | | | 22 | | 23 | 24 | | |
| 25 | | | | | 26 | | 27 | | | 28 | |
| 29 | | | | | | 30 | | | | | 31 |
| 32 | 33 | 34 | 35 | 36 | | | 37 | 38 | | | |
| 39 | | | | | 40 | | | 41 | 42 | | |
| 43 | | | | 44 | | | 45 | | | | |
| 46 | | | | | | | | | 47 | | |

Lösung:
 Waagrecht: 1. read (engl.: lesen), 6. Erdball (Dunkel-/Globus), 13. Ake (zu: Ake-n, Akt-), 14. Elen (Elen, Elichun, lückwärts: Nele), 16. Eile (Hatz), 17. Praerie (Schlager von Dorf-), 18. Stau (Verkehrsstillstand), 19. gus (zu: he: „Wärs du doch in Düsseldorf geblieben“), 21. Stau (Verkehrsstillstand), 23. Rick (Figur in Gus-s), 25. Hecht (Reubfisch), 26. Leier (Leier-Casbarca), 27. Leier (Seine Leier mit Verdruss bricht entzwei der Genius?), 28. Hainke (gauer), 29. Orelot (STREICHELZOO minus SCHREI = TELZOO = Anagramm), 30. Regent (zur: Regen-), 32. Rom (Hauptstadt Italien), 35. eher (rückwärts: Rehe), 37. NASA (US-Welt-rammorgansadon), 39. Honn (ABLATIION minus ABL = LAICH = Anagramm), 40. CIA (US-Geheimdienst), 41. Mira (Stern im Walfisch), 43. Cpi (vermindlicht: Grovater), 44. VHS (Volkshochschule), 45. Führe (Vägendung), 46. Sekreim (Anagramm zu RESEKTION), 47. MEG (Abkürzung: Märkische/Mecklenburgische Eisenbahngesellschaft) Senkrecht: 1. Rap (Singstil), 2. Erue (Rohseide), 3. ate (zu: Fata-), 4. Die (Fluss in Schottland), 5. Heroo (Anagramm zu: ROHNE), 7. Ree (stark heiß), 8. DNS (Erbdgu), 9. Betrug (Sobald Gesetz eronnen, wird Betrug gesponnen?), 10. ala (in: Dub-ala-traher), 11. Luc (im: Fichte-luch), 12. Lecke (Wildlecke), 15. lüchrecht (nicht ausbleichend), 19. gionos (SCHOKORIEGEL minus HECKE = SOORIGL = Anagramm), 20. nes (Personenpronomen), 21. Helena (zu: H-elen-a), 22. Haris (Helden-Insel), 24. Ines (Anagramm zu: SEN), 27. Lena (Fluss durch den: 28. knarre (Pfelde), 31. taeg (be-läckt), 33. Olpe (in: Alkoh-olpe-gel), 34. Molk (Kart Molk), 36. have (engl.: haben), 38. Amun (ägypt. Götter), 42. ihm („Der Ungebildete glaubt das, was ihm passt“).

| | | | | | | | | | | | |
|---|---|---|---|---|---|---|---|---|---|---|---|
| R | E | A | D | H | E | R | D | B | A | L | L |
| A | K | T | I | E | L | E | N | I | E | L | E |
| P | R | A | E | R | I | E | S | T | A | U | C |
| G | U | S | H | E | C | H | T | R | I | C | K |
| L | E | I | E | R | H | A | L | U | N | K | E |
| O | Z | E | L | O | T | R | E | G | E | N | T |
| R | O | M | E | H | E | R | N | A | S | A | R |
| I | L | O | N | A | C | I | A | M | I | R | A |
| O | P | I | A | V | A | S | F | U | H | R | E |
| S | E | K | R | E | T | I | O | N | M | E | G |

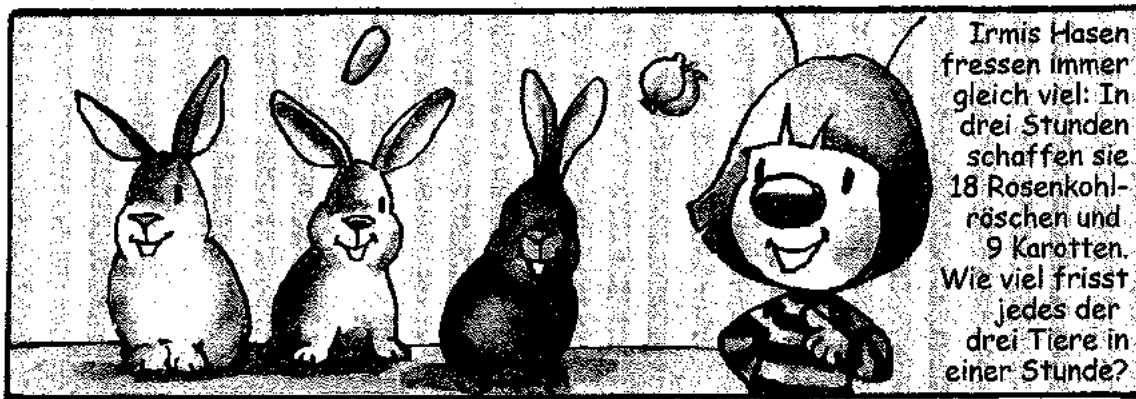

Lösung:
 In einer Stunde frisst jedes Tier 2 Rosenkohlröschen und 1 Karotte. Rosenkohlröschen: 18 : 3 = 6, 6 : 3 = 2; Karotten: 9 : 3 = 3, 3 : 3 = 1)
 © Bruchmalki/DEIKE 750R06R4

STELLENANGEBOTE

Quality makes the difference!

Wir sind ein mittelständisches Familienunternehmen und gehören mit unseren innovativen Garnen und Zwirnen für die Verpackungs-, Hygiene- und Lebensmittelindustrie zu den weltweit marktführenden Unternehmen in diesem Bereich.

Zur Verstärkung unseres Teams suchen wir zum frühestmöglichen Eintritt:

Industriemechaniker (w/m/d) oder Produktionsmechaniker (w/m/d)
Vollzeit – in Wechselschicht

Produktionsmitarbeiter (w/m/d)
Vollzeit in Wechselschicht oder
Teilzeit (ca. 25 Std./Woche) nachmittags/abends
auch auf Basis Minijob möglich

Weitere Informationen zu diesen Positionen finden Sie auf unserer Homepage.

Fühlen Sie sich angesprochen? Dann senden Sie uns Ihre Bewerbungsunterlagen – vorzugsweise per E-Mail.



Zwirner a. d. Wutach GmbH
Bundesstraße 6, 79780 Stühlingen
Telefon: 07744 9396 0
personal@zwirneri-wutach.com
www.zwirneri-wutach.com

Denken Sie an Ihre Tiere!

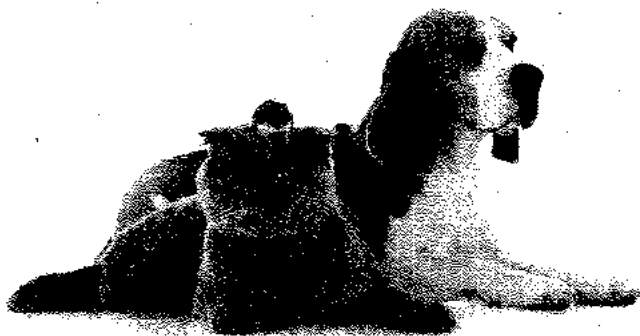

Lassen Sie Ihre Haustiere bei den heißen Temperaturen nicht im Auto zurück!



Erzdiözese
Freiburg

Die röm.-kath. Kirchengemeinde Klettgau-Wutöschingen ist Träger von acht Kindertageseinrichtungen.

Zum nächstmöglichen Zeitpunkt oder zum 01.09.2022 suchen wir für die Kath. Kindertagesstätte Pater Stanislaus Wutöschingen eine oder mehrere

pädagogische Fachkräfte m/w/d

mit einem unbefristeten Beschäftigungsumfang von 50-100 Prozent (19,5 - 39 Wochenstunden).

Über uns:

Wir bieten für Kinder im Alter von drei Jahren bis zum Wechsel in die Grundschule Bildung, Erziehung und sozialpädagogische Betreuung an. Außerdem sind wir eine durch das Bundesprogramm „Sprach-KITA“ geförderte Einrichtung.

Wir bieten Ihnen:

- eine interessante und abwechslungsreiche Tätigkeit in einer dreigruppigen Einrichtung und einem engagierten Team.
- eine vertrauensvolle und professionelle Zusammenarbeit mit Team, Leitung und Geschäftsführung
- die Mitarbeit in der Sprach-KITA. Bei entspr. Interesse an dieser Arbeit übertragen wir Ihnen die komplette Verantwortung für diesen Bereich
- Jährliche Fort- und Weiterbildungsmöglichkeiten
- Bezahlung in Anlehnung an den TV SuE sowie Jahressonderzahlung, Ergänzungsentgelt, Kinderzulage, betriebliche Altersvorsorge und vermögenswirksame Leistungen
- teilweise flexible Urlaubsplanung
- geregelte Verfügungszeit (20 %)
- Arbeiten nach dem Qualitätsmanagement „Quintessenz“.
- Regelungen zur Vereinbarkeit von Beruf & Familie (http://ebfr.de/html/familie_und_beruf.html)
- betriebliches Gesundheitsmanagement
- Teilnahme am JobRad-Vertrag

Wir erwarten von Ihnen:

- Spaß und Phantasie in der pädagogischen Arbeit mit Kindern
- Mitarbeit bei der Planung und Durchführung pädagogischer Angebote
- Mitwirkung bei der konzeptionellen Weiterentwicklung und bei Veranstaltungen
- Professionelle Zusammenarbeit mit Team, Eltern und Träger und die Identifikation mit den Aufgaben, Zielen und Werten der katholischen Einrichtung.

Ihr Profil:

Abgeschlossene Ausbildung im pädagogischen Bereich (ft. Fachkräftecatalog neben staatl. aner. Erzieher/innen und staatl. aner. Kinderpfleger/innen z.B. auch Heilpädagogen, Heilerziehungspfleger, Physiotherapeuten, Krankengymnasten, Ergotherapeuten, Logopäden, Kinderkrankenpfleger/innen, Familienpfleger/innen und Dorfhelfer/innen)

Haben wir Ihr Interesse geweckt?

Dann richten Sie Ihre Bewerbung bis 29.06.2022 an die Erzdiözese Freiburg, Verrechnungsstelle Stühlingen, Kirchweg 1, 79780 Stühlingen oder per E-Mail an klga-gf@vst-stuehlingen.de oder kita-wutoeschingen@kath-sekw.de.

Für Fragen steht Ihnen die Leitung der Einrichtung, Frau Andrea Mutter, (Tel. 07746/5850) oder die Geschäftsführerin der Einrichtung, Frau Sophia Poc-Neuhold, (Tel. 07744/9201-39) gerne zur Verfügung.

Sie möchten eine Kleinanzeige veröffentlichen?

Wir beraten Sie gerne.

Telefonisch unter 07154 82 22-70
oder per Mail an anzeigen@duv-wagner.de

Druck + Verlag
WAGNER

Druck + Verlag Wagner GmbH & Co.KG
Max-Planck-Straße 14 · 70806 Körwestheim

Machen Sie Schlagzeilen!



TÜV InterCent SAAR

PLAY POINT
Über 60 Filialen

Für unsere Spielhalle in
Klettgau-Erzingen,
Hauptstr. 26
suchen wir Servicepersonal
in Voll- und Teilzeit für den
Wechseldienst an allen
Wochentagen.

- Was wir Ihnen bieten -
Nacht-, Sonn- und
Feiertagszuschläge
Kinderbetreuungszuschuss
Betriebl. Altersvorsorge

Tel. Bewerbung Mo. - Fr. 9-16 Uhr
07666 - 88 48 550

www.play-point.net
job@hami-automaten.de



habermann
TRAFO

Zweigniederlassung der Pikatron GmbH

Die Pikatron Gruppe ist einer der führenden deutschen Hersteller im Bereich kundenspezifischer Leistungselektronik. Wir entwickeln und fertigen an insgesamt sechs Standorten mit ca. 440 Mitarbeiterinnen und Mitarbeiter kundenspezifische Komponenten, Baugruppen und Geräte. Neben hoher Qualität bieten wir unseren Kunden größtmöglichen Nutzen durch flexible Reaktion auf die terminlichen und logistischen Bedürfnisse. Zur Verstärkung unseres Teams suchen wir für den Standort **Lauchringen** ab sofort

MITARBEITER PRÜFFELD/ENDKONTROLLE
(M/W/D) IN VOLLZEIT

IHRE AUFGABEN

- Sie prüfen die fertiggestellten Produkte anhand vorgegebener Prüfwerte, Dokumente und Zeichnungen
- Sie unterstützen den täglichen Warenversand in organisatorischer Weise und bilden die Schnittstelle zum Auftragszentrum und zur Logistik
- Sie unterstützen die Fertigung bei komplexen Komponenten

DAS ZEICHNET SIE AUS

- Ausbildung zum Elektriker, Elektroniker oder vergleichbar
- Sie verstehen Ihre Arbeitsweise als teamfähig, sorgfältig, zuverlässig, strukturiert, selbstständig und flexibel
- Sie sind im Umgang mit dem PC und Microsoft Office vertraut

UNSER ANGEBOT AN SIE

- Flache Hierarchien und kurze Entscheidungswege
- Zeitgemäße und mitarbeiterfreundliche Arbeitsplätze
- Schulungen und Weiterbildungen
- Betriebliche Altersvorsorge

IHR ANSPRECHPARTNER

Tobias Gisy freut sich auf Ihre Bewerbung per E-Mail oder per Post: t.gisy@habermann-trafo.de Tel. 07741 / 6800-33 Siemensstr. 10, 79787 Lauchringen, www.habermann-trafo.de

Erfolgreich werben!
Schon mit einer kleinen Anzeige
kommen Sie ganz groß raus.

GESCHÄFTSANZEIGEN

**Täglich frisches Brot, Brötchen, Kuchen,
Sahneschnitten und mehr**

Angebote vom 13.06. bis 18.06.22

| | | |
|------------------------------------|------------|--------------|
| Frischland SB Hackfleisch gemischt | 450 g | 5,99 |
| Frischland SB Rumpsteak | kg | 35,90 |
| Frischland SB Wiener Würstchen | 4 x 50 g | 2,79 |
| Demeter SB Rostbratwürstchen | 200 g | 3,79 |
| Bresso Frischkäse | 150 g | 1,29 |
| Iglo Fischstäbchen 15er | 450 g | 3,49 |
| Merci Vielfalt | 250 g | 2,99 |
| Milka Schokolade | 100 g | 0,69 |
| Wittmannthaler Mineralwasser | 12 x 0,7 L | 3,59 |

Mehrweg zzgl. Pfand 3,30

EGGINGER



LANDMARKT

Bonndorfer Str. 12

79805 Eggingen

Telefon 077 46 92 82 51

| | | |
|-------------------------------------|------------|-------------|
| Hengstenberg Altmeister Essig | 0,75 L | 0,99 |
| Dr. Oetker Paradies Cremes | Beutel | 0,79 |
| Wagner Piccolinies | Pck. | 2,49 |
| Coca-Cola, Fanta, Sprite, Mezzo-Mix | 12 x 1,0 L | 9,99 |

Mehrweg zzgl. Pfand 3,30

**Immer Mittwochs ab ca. 9.30 Uhr:
Brot und Zöpfe von Stoll's Bauernladen
aus Kadelburg**

Montag bis Freitag von 7.30 bis 13.00 Uhr + 14.00 bis 18.30 Uhr; Samstag von 7.30 bis 13.00 Uhr